ЭЛИТНАВЕС32

НАВЕСЫ • КОЗЫРЬКИ

- СОБСТВЕННОЕ ПРОИЗВОДСТВО
- РАЗЛИЧНЫЕ ВАРИАНТЫ КРОВЛИ
- МИНИМАЛЬНЫЙ СРОК ИЗГОТОВЛЕНИЯ

Выезд специалиста и консультация БЕСПЛАТНО

8-961-003-22-33

КОВКА

ВОРОТА • ЗАБОРЫ • НАВЕСЫ

8 960 549 0099 • 8 920 848 6833

ООО «Втормет-Брянск»
закупает металлолом

17 р./кг.

Наш адрес: бывший завод «Металлист»
и ул. Свердлова, д. 91а, «Агроснаб»
8-919-193-77-11, 8-950-693-54-44

№31 (564)
19 августа 2022 г.

Стародубский ПРОСПЕКТ

Всё по делу!

Еженедельная информационно-рекламная газета Стародубского муниципального округа

16+

ХОРОШЕЕ 2-22-22 • 345-345 ТАКСИ

БОЛЬШАЯ ТВ-ПРОГРАММА

ВЫХОДИТ ПО ПЯТНИЦАМ

Наш сайт стародубский-проспект.рф

РЕМОНТ НОУТБУКОВ
ТЕЛЕФОНОВ
КОМПЬЮТЕРОВ
ПЕЧАТЬ ФОТО
89605497609
89092400272
VK.COM/STPALITRA ПАЛИТРА

РЕМОНТ БЫТОВОЙ ТЕХНИКИ

стиральных и посудомоечных машин, телевизоров, микроволновок

8-920-830-13-60

Наш новый адрес: ул. Ленина, 2

Утепление пеноизолом

Экономичное и долговечное утепление:
• домов, пристроек
• потолочно-чердачных перекрытий
• коммерческой недвижимости

8-920-855-88-22
www.penoizol32.ru

Поездка по городу 100 р.

«НАШЕ» ТАКСИ

- Поездки в аэропорт, ж/д и автовокзалы
- Услуга «Трезвый водитель»
- Любые курьерские услуги
- Предварительный заказ
- ПРОКАТ МАШИН В АРЕНДУ
- Грузоперевозки от 1 кг.
- Низкие цены - Высокое качество

426050
8-967-970-09-09
8-920-850-09-09

ЛИНОЛЕУМ, ЛАМИНАТ, ПЛИТКА, САНТЕХНИКА, МЕБЕЛЬ ДЛЯ ВАННОЙ

База стройматериалов «Гавань» Свердлова, 51

Работаем с 9:00 до 18:00, ежедневно, без перерыва

ЛИНОЛЕУМ
ЛАМИНАТ
КЕРАМИЧЕСКАЯ ПЛИТКА
МЕТАЛЛОПРОКАТ
ул. Свердлова, д.51

Т. 2-24-44, 8-906-500-41-24

ООО «ШАМИ-СЕРВИС» принимает
от организаций и частных лиц

ЛОМ ЧЕРНЫХ И ЦВЕТНЫХ МЕТАЛЛОВ

www.shami32.ru

Рассмотрим самовывоз и демонтаж конструкций
Для оптовиков - цены договорные.
Электронные весы. Оплата на момент сдачи.

Наш адрес: г. Стародуб, ул. Семашко, 57
Работаем с 9 до 18, выходной - воскресенье

8-953-280-59-95 • 8-903-644-70-68

ЛИЦ. БРН ЦМ 07141 ОТ 13.11.2007 Г. 32 МЕ 000742 ВЫД. КОМ. ПРИРОДОПОЛЬЗ. ПО ОХРАНЕ ОКР. СРЕДЫ

НАТЯЖНЫЕ ПОТОЛКИ

8-920-850-84-61 • 8-900-693-36-48

МОНТАЖ ЛЮСТРЫ В ПОДАРОК

Рассрочка платежа*

ПЕНСИОНЕРАМ СКИДКА

*предоставляет ИП Козина Ю.В.

НАТЯЖНЫЕ ПОТОЛКИ

Быстро, качественно, недорого. Гарантия 10 лет.
Бесплатный замер и консультация.
Большой выбор фотопечати.
Монтаж люстры - в подарок.

8-920-861-94-62
8-903-818-03-95

НАТЯЖНЫЕ ПОТОЛКИ

При заказе потолка
СКИДКА до 20%
на люстры и карнизы

Офис: Универмаг, 1-эт., отдел «Люстры»
8-920-604-42-65 • 8-906-698-89-99

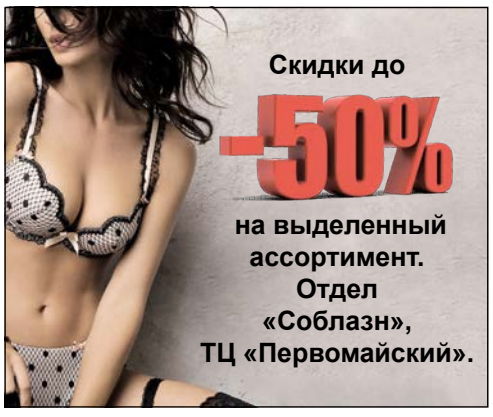

Скидки до -50%
на выделенный ассортимент.
Отдел «Соблазн»,
ТЦ «Первомайский».

ШИНОМОНТАЖ
ПОКРАСКА
РЕМОНТ АВТО
СВАРКА

8-962-131-7-666

СЕВЕРНЫЙ РИТУАЛЬНЫЙ МАГАЗИН

Опыт более 20 лет

РИТУАЛЬНЫЕ УСЛУГИ (полный комплекс)

Перевозка умерших в морг, из морга, захоронение

МЕЖДУГОРОДНИЕ ПЕРЕВОЗКИ усопших АВТОКАТАФАЛКОМ

(кварц, кондиционер), 6 пассажирских мест

Широкий ассортимент товара по НИЗКИМ ценам

ИЗГОТОВЛЕНИЕ И УСТАНОВКА:
- памятников ДЕЙСТВУЮТ СКИДКИ
- оградок и гробниц из разного материала
- столов, лавочек
- фотокерамики

проезд Северный, 1
круглосуточно:
8-905-103-87-76
8-915-800-02-20
www.ritual-starodub.ru

ИП Хоминская Е.В. ОГРН 304325311000069

ОТ ЦОКОЛЯ ДО КРОВЛИ

- КРОВЛЯ • САЙДИНГ • УТЕПЛИТЕЛЬ
- ВОДОСТОЧНЫЕ СИСТЕМЫ
- ПРОФЛИСТ НА ЗАБОР

КровМастер

ПРИГЛАШАЕМ К СОТРУДНИЧЕСТВУ БРИГАДЫ МОНТАЖНИКОВ ЗАМЕР • РАСЧЕТ

www.krovlyavbryanske.ru
г. Клинцы

50-50-96
8-967-970-50-96

СКАЧАЙТЕ НАШЕ ПРИЛОЖЕНИЕ
с городского прямой мобильный номер 2-22-22 345-345
ХОРОШЕЕ ТАКСИ ДЛЯ ГОРОДА ХОРОШИХ ЛЮДЕЙ

ПОНЕДЕЛЬНИК 22 АВГУСТА

День Государственного флага Российской Федерации

Первый канал

05.00 «Доброе утро» (16+)
09.00, 12.00, 15.00, 18.00, 03.00 Новости (16+)
09.20 «АнтиФейк» (16+)
10.00 «Жить здорово!» (16+)
10.45, 12.15, 15.15, 18.20, 00.45, 03.05 Информационный канал (16+)
21.00 «Время» (16+)
21.45 Т/с **«Золотая Орда»** (16+)
23.45 «Большая игра» (16+)

Знаете ли вы, что...

Яд маленького скорпиона обычно токсичнее яда скорпиона крупного.

Россия

05.00, 09.30 «Утро России» (16+)
09.00, 14.30, 21.05 Вести. Местное время (16+)
09.55 «О самом главном» (12+)
11.00, 14.00, 17.00, 20.00 Вести (16+)
11.30, 17.30 «60 минут» (12+)
14.55 «Кто против?» (12+)
21.20 «Вечер с В. Соловьевым» (12+)
23.55 Т/с **«Годунов»** (16+)
01.05 Т/с **«Морозова»** (16+)
02.50 Т/с **«Срочно в номер!»** (16+)

НТВ

05.00 Т/с **«Улицы разбитых фонарей»** (16+)
06.30 Утро. Самое лучшее (16+)
08.00, 10.00, 13.00, 16.00, 19.00, 23.40 Сегодня (16+)
08.25, 10.35 Т/с **«Морские дьяволы»** (16+)
13.25 Чрезвычайное происшествие (16+)
14.00 Место встречи (16+)
16.45 За гранью (16+)
17.50 ДНК (16+)
19.50 Т/с **«Ментовские войны»** (16+)
00.00 Т/с **«Пес»** (16+)
02.00 Т/с **«Братаны»** (16+)

ТВ центр

08.30, 15.00, 00.30 Петровка, 38 (16+)
08.45, 03.15 Х/ф **«Когда-нибудь наступит завтра»** (12+)
10.35, 04.40 Д/ф «Леонид Харитонов. Отвергнутый кумир» (12+)
11.30, 14.30, 17.50, 22.00, 00.00 События (12+)
11.50 Т/с **«Практика»** (12+)
13.40, 05.20 Мой герой (12+)
14.50 Город новостей (16+)
15.20 Т/с **«48 часов»** (16+)
16.55, 02.05 Д/ф «90-е. Бог простит?» (16+)
18.15 Х/ф **«Дедушка»** (12+)
20.30 День флага России. Концерт на Поклонной горе (12+)
22.40 Д/с «Обложка» (16+)
23.10 Знак качества (16+)
00.45 Прощание (16+)

Матч-ТВ

06.00, 08.55, 12.35, 14.55, 20.55, 02.55 Новости (16+)
06.05, 21.00, 23.45 Все на Матч! (12+)
09.00 Т/с **«Вышибала»** (16+)
11.00 VII Армейские Международные игры «АрМИ - 2022». Танковый биатлон (0+)
11.30 «Есть тема!» (12+)
12.40 Специальный репортаж (12+)
13.00 Бокс. Bare Knuckle FC. Майкл Пейдж против Майка Перри (16+)
14.00 Футбол. МИР Российская Премьер-Лига. Обзор тура (0+)
15.00, 05.10 «Громко» (12+)
15.55 Всероссийская спартакиада по летним видам спорта (12+)
21.40 Футбол. Чемп. Италии. «Сампдория» - «Ювентус» (0+)
00.30 Тотальный футбол (12+)

Пятый канал

05.00, 09.00, 13.00, 17.30 Известия (16+)
05.25, 13.30, 18.00 Т/с **«Лесник»** (16+)
07.55, 09.30 Т/с **«Чужой район-3»** (16+)
19.30, 00.30 Т/с **«След»** (16+)
22.25 Т/с **«Свои-4»** (16+)
23.10 Т/с **«Свои-3»** (16+)
00.00 Известия. Итоговый выпуск (16+)
03.00 Т/с **«Детективы»** (16+)

Знаете ли вы, что...

У коз, овец и осьминогов прямоугольные зрачки.

Рен ТВ

06.00 Документальный проект (16+)
07.00 С бодрым утром! (16+)
08.30, 12.30, 16.30, 19.30, 23.00 Новости (16+)
09.00 Военная тайна (16+)
11.00 Как устроен мир (16+)
12.00, 16.00, 19.00 112 (16+)
13.00 Загадки человечества (16+)
14.00 Невероятно интересные истории (16+)
15.00 Документальный спецпроект (16+)
17.00 Тайны Чапман (16+)
18.00 Самые шокирующие гипотезы (16+)
20.00 Х/ф **«Сквозные ранения»** (16+)
22.00 Водить по-русски (16+)
23.30 Неизвестная история (16+)
00.30 Х/ф **«Телефонная будка»** (16+)

Кладка, крыши, штукатурка, тротуарная плитка, водопровод, колодцы, подвалы.
8-960-563-02-21
20.1/1

Строительные работы
Крыши, кладка кирпича и пеноблока, фундамент, штукатурка, тротуарная плитка, водопровод, отстойники, колодцы, заборы. Шпаклевка, гипсокартон, обои. Демонтаж.
8-960-548-04-63 **Недорого**
20.2/1

КРЫШИ
8-953-279-12-63 • 8-920-846-30-84

Монтаж отопления, водопровода (метал, полипропилен), замена котлов, установка насосов. Индивидуальный подход. Сварочные работы.
Андрей Александрович
8-909-242-15-87

РЕМОНТ КРЫШИ
ДОМ С НУЛЯ ДО КРЫШИ КЛАДКА КИРПИЧА И БЛОКОВ, ВОДОПРОВОД, КАНАЛИЗАЦИЯ, ЗАБОРЫ ИЗ ПРОФЛИСТА, БАНИ, ПЛИТКА, САЙДИНГ.
8-920-863-64-08
20.1/2

СТРОИТЕЛЬНЫЕ РАБОТЫ:
крыши, фундаменты, водопровод, гаражи, сараи, бани, отстойники, заборы, калитки, демонтаж. Недорого. 8-960-555-21-06
20.2/2

Ремонт крыши
Дом с нуля до крыши, кладка кирпича и блоков. Демонтаж, водопровод, канализация. Отделочные работы: шпаклевка, гипсокартон, обои и др. Качественно и недорого.
Саша: 8(900)695-79-67

ФУНДАМЕНТЫ
ЗЕМЕЛЬНЫЕ РАБОТЫ
8-953-279-12-63 • 8-920-846-30-84

Культура

10.00, 15.00, 19.30, 23.30 Новости культуры (12+)
10.15, 02.25 Красуйся, град Петров! (12+)
10.45 Academia (12+)
11.35 Искусственный отбор (12+)
12.20 95 лет со дня рождения Ирины Скобцевой (12+)
13.15, 21.25 Х/ф **«Сережа»** (0+)
15.05 Моя любовь - Россия! (12+)
15.40 Д/ф «Наталия Дудинская. Богиня танца» (12+)
16.20, 01.35 Музыкальные фестивали России (12+)
19.00 Д/с «Секреты живой клетки» (12+)
19.45 Письма из провинции (12+)
20.20 «Спокойной ночи, малыши!» (0+)
20.35 Острова (12+)
22.45 Цвет времени (12+)
23.00 Д/с «Рассекреченная история» (12+)

Звезда

07.00 «Сегодня утром» (12+)
09.00, 13.00, 18.00, 20.30 Новости дня (16+)
09.20, 23.25 Т/с **«Освобождение»**. **«Огненная дуга»** (12+)
11.20, 21.15 «Открытый эфир» (16+)
13.15, 21.00 Дневник АрМИ - 2022 (12+)
13.35 «Не факт!» (12+)
14.00 Военные Новости (16+)
14.10 Д/с «Курская дуга» (16+)
18.15 «Специальный репортаж» (16+)
18.50 Д/ф «Малоизвестные морские бои». «Защита острова сухо» (16+)
19.40 Д/с «Загадки века» (12+)
22.55 «Между тем» (12+)
01.20 Х/ф **«Если враг не сдается...»** (12+)
02.35 Х/ф **«Небесный тихоход»** (12+)

ТНТ

07.00 М/с «Простоквашино» (0+)
09.00 Т/с **«Универ»** (16+)
15.00 Т/с **«СашаТаня»** (16+)
20.00 Т/с **«Бедный олигарх»** (16+)
21.00 Т/с **«Нереалити»** (16+)
22.00 Х/ф **«Смешанные»** (16+)
00.15 Х/ф **«Большой папа»** (12+)
01.50 «Импровизация» (16+)
03.25 «Comedy Баттл (сезон 2020)» (16+)
04.10 «Открытый микрофон» (16+)
05.45 «Однажды в России. Спецдайджест» (16+)

СТС

06.00, 05.50 «Ералаш» (0+)
06.05 М/с «Три кота» (0+)
06.15 М/с «Драконы. Гонки по краю» (6+)
07.00 М/с «Приключения Вуди и его друзей» (0+)
09.00 «Інтуристы» (16+)
09.35 «Шоу «Уральских пельменей» (16+)
10.20, 01.05 Х/ф **«Турист»** (16+)
12.20 Х/ф **«Послезавтра»** (12+)
14.55 Т/с **«Дылды»** (16+)
20.00 Х/ф **«Великий уравнитель»** (16+)
22.40 Х/ф **«Великий уравнитель-2»** (16+)
02.55 Т/с **«Два отца и два сына»** (16+)
05.15 «6 кадров» (16+)

Карусель

10.45 «Лабораториум. Маленькие исследователи» (0+)
11.05 М/с «Монсики» (0+)
11.35 М/с «Буба» (6+)
13.05 М/с «Дикие скричеры!» (6+)
14.00 «Навигатор. Новости» (0+)
14.10 М/с «Фееринки» (0+)
18.25 М/с «Ми-Ми-Мишки» (0+)
20.30 «Спокойной ночи, малыши!» (0+)
20.45 М/с «Оранжевая корова» (0+)
22.20 М/с «Герои Гуджитсу» (6+)
22.30 М/с «Инфинити Надо» (6+)
23.15 М/ф «Дора-Дора-помидора» (0+)
23.25 М/ф «Коротышка - зеленые штанишки» (0+)
23.45 М/ф «Волк и семеро козлят» (0+)
23.55 М/с «Барбоскины» (0+)
01.15 М/с «Смешарики» (0+)

ТВ 3

06.00 М/ф «Пушистый шпион» (6+)
07.30, 05.45 Мультфильмы (0+)
09.00 Т/с **«Женская доля»** (16+)
09.30, 17.20 Т/с **«Слепая»** (16+)
11.15 Т/с **«Старец»** (16+)
11.50 «Мистические истории. Начало» (16+)
12.50 Т/с **«Уиджи»** (16+)
13.30 Т/с **«Гадалка»** (16+)
19.30 Т/с **«Второе зрение»** (16+)
20.30 Т/с **«Хороший доктор»** (16+)
23.15 Х/ф **«Пуленепробиваемый»** (16+)
01.00 Х/ф **«Царь Скорпионов: Книга Душ»** (16+)
02.30 «ТВ-3 ведет расследование». «Преступная сеть» (16+)
03.30 «ТВ-3 ведет расследование». «Любовная сеть» (16+)

Спас

07.05, 14.00 Монастырская кухня (0+)
08.00 Утро на Спасе (0+)
10.00 Д/ф «Соловецкое чудо» (0+)
10.55 Свое с Андреем Даниленко (6+)
11.25 Дорога (0+)
12.25 Двенадцать (12+)
13.00, 22.15 Прямая линия. Ответ священника (12+)
15.00 Д/ф «Обитель. Кто мы?» (0+)
16.10 Х/ф **«Ожидание полковника Шалыгина»** (6+)
18.00 Х/ф **«Три дня в Москве. 1 серия»** (0+)
19.15 Х/ф **«Три дня в Москве. 2 серия»** (0+)
20.30, 04.10 Вечер на Спасе (0+)
21.30 Д/ф «На своей Земле. Ополченцы» (16+)
21.45 Д/ф «Преподобный Савва Сторожевский» (0+)
23.15 Прямая линия жизни (16+)
00.25 Завет (6+)

ТАКСИ Зенит TELE2 422-322 8-953-289-55-15 37-02-03

ПРОКАТ АВТО В СТАРОДУБЕ

Забронировать авто можно позвонив: **422-422**
Двигайся с комфортом

СКЛАД на Свердлова, 51

т. 2-24-44,
8-906-500-41-24

РАССРОЧКА 0%
НИЗКИЕ ЦЕНЫ

ВСЁ ДЛЯ КРОВЛИ
Металлочерепица, мягкая кровля

КЕРАМИЧЕСКАЯ ПЛИТКА
Выставочный зал керамической плитки

cersanit · BERYOZA CERAMICA · СКВИРЕЛ · Сокол · Golden Tile

САНТЕХНИКА
Мебель для ванной

МЕТАЛЛОПРОКАТ
уголок, труба, швеллер, арматура,

Профлист для забора (цветной, оцинкованный)
Рубероид, шифер, утеплитель. Гипсокартон.

ПОЛИКАРБОНАТ в наличии Любой цвет

Поликарбонат прозрачный 4 мм.
Поликарбонат цветной 6 мм.
Клей плиточный «Юнис-2000» 25 кг.
«Юнис XXI век» 25 кг., «Стандарт Старатели» 25 кг.,
Профлист С8 (шоколад, вишня) 2,0 м.

Рассрочку предоставляет Хоум Кредит Банк, Тинькофф Банк.Подробная информация об акциях по указанным телефонам.

Дом Кровли

8-920-853 33-88
8-920-609-45-55

ВСЕ ВИДЫ КРОВЛИ И ФАСАДА

- МЕТАЛЛОЧЕРЕПИЦА
- ПРОФНАСТИЛ
- МЯГКАЯ КРОВЛЯ
- САЙДИНГ
- ВОДОСТОЧНЫЕ СИСТЕМЫ
- ЗАБОРЫ И ОГРАЖДЕНИЯ
- УТЕПЛИТЕЛЬ

ЗАМЕР РАСЧЕТ ДОСТАВКА БЕСПЛАТНО

OSB
1250х2500 9мм.
ВЛАГОСТОЙКИЙ
500 РУБ. - ЛИСТ

Наш адрес: г. Стародуб, пл. Красная, д. 1.
(рядом с офисом «Мегафон»)

ИЗГОТОВЛЕНИЕ ОТКОСОВ, ОТЛИВОВ ИЗ МЕТАЛЛА ПО РАЗМЕРАМ ЗАКАЗЧИКА

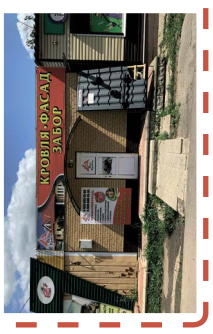

ГАВАНЬ
СТРОЙМАТЕРИАЛОВ

ул. Гагарина, 1
тел.: 2-24-97,
8-903-869-02-38

РАССРОЧКА 0%

РАБОТАЕМ С 9-00 ДО 18-30 • БЕЗ ВЫХОДНЫХ И ПЕРЕРЫВА

ЖАЛЮЗИ

Рассрочку предоставляет Хоум Кредит Банк, Тинькофф Банк. Подробная информация об акциях по указанным телефонам.

Производитель КРОВЕЛЬНЫХ ФАСАДНЫХ / ЗАБОРНЫХ материалов

Предлагаем услуги по
РАСЧЁТУ - ПОСТАВКЕ - МОНТАЖУ
всей продукции от ЦОКОЛЯ до КРОВЛИ.

НА ВЕСЬ АССОРТИМЕНТ ГАРАНТИЯ ДО 50 ЛЕТ!

От объёма действуют скидки!
ВЕСЬ ТОВАР МОЖНО ПРИОБРЕСТИ В КРЕДИТ ИЛИ РАССРОЧКУ!
Все вопросы по тел.
8 906 503 05 92 (с 9-00 до 18-00)

Кредит предоставляет ПАО СБЕРБАНК. Рассрочку предоставляет ИП Титенок С.В.

Выставка-продажа

СИБИРСКИЕ ПЕЧИ, КОТЛЫ, КАМИНЫ

«ТМФ», «Везувий».
Представительство завода,
цены от производителя.

Магазин «Гавань» (ул. Гагарина, 1),
тел. 2-24-97, 8(903)869-02-38
Ознакомится с продукцией и ценами можно
на сайтах www.t-m-f.ru и www.vezuviy.su

ТАКСИ Зенит · ЭВАКУАТОР 30-18-22

СКАЧАЙТЕ НАШЕ ПРИЛОЖЕНИЕ
с городского прямой мобильный номер 2-22-22 345-345
ХОРОШЕЕ ТАКСИ ДЛЯ ГОРОДА ХОРОШИХ ЛЮДЕЙ

ВТОРНИК 23 АВГУСТА

Международный день памяти о работорговле и ее ликвидации

Первый канал

05.00 «Доброе утро» (16+)
09.00, 12.00, 15.00, 18.00, 03.00 Новости (16+)
09.20 «АнтиФейк» (16+)
10.00 «Жить здорово!» (16+)
10.45, 12.15, 15.15, 18.20, 00.45, 03.05 Информационный канал (16+)
21.00 «Время» (16+)
21.45 Т/с **«Золотая Орда»** (16+)
23.45 «Большая игра» (16+)

Россия

05.00, 09.30 «Утро России» (16+)
09.00, 14.30, 21.05 Вести. Местное время (16+)
09.55 «О самом главном» (12+)
11.00, 14.00, 17.00, 20.00 Вести (16+)
11.30, 17.30 «60 минут» (12+)
14.55 «Кто против?» (12+)
21.20 «Вечер с В. Соловьевым» (12+)
23.55 Т/с **«Годунов»** (16+)
01.05 Т/с **«Морозова»** (16+)
02.50 Т/с **«Срочно в номер!»** (16+)

НТВ

04.55 Т/с **«Улицы разбитых фонарей»** (16+)
06.30 Утро. Самое лучшее (16+)
08.00, 10.00, 13.00, 16.00, 19.00, 23.40 Сегодня (16+)
08.25, 10.35 Т/с **«Морские дьяволы»** (16+)
13.25 Чрезвычайное происшествие (16+)
14.00 Место встречи (16+)
16.45 За гранью (16+)
17.50 ДНК (16+)
19.50 Т/с **«Ментовские войны»** (16+)
00.00 Т/с **«Пес»** (16+)
01.55 Т/с **«Братаны»** (16+)

ТВ центр

08.40, 15.05, 00.30 Петровка, 38 (16+)
08.55, 03.15 Х/ф **«Когда-нибудь наступит завтра»** (12+)
10.40, 04.40 Д/ф «Две жизни Майи Булгаковой» (12+)
11.30, 14.30, 17.50, 22.00, 00.00 События (12+)
13.40, 05.20 Мой герой (12+)
14.50 Город новостей (16+)
15.20 Т/с **«48 часов»** (16+)
16.55, 02.05 Д/ф «90-е. Безработные звезды» (16+)
18.15 Х/ф **«Отель последней надежды»** (12+)
22.40 Д/с «Обложка» (16+)
23.10 Д/ф «Жены против любовниц» (16+)

Матч-ТВ

06.00, 08.55, 12.35, 14.55, 20.55, 02.55 Новости (16+)
06.05, 15.00, 21.00, 00.00 Все на Матч! (12+)
09.00 Т/с **«Вышибала»** (16+)
11.00 VII Армейские Международные игры «АрМИ - 2022». Танковый биатлон (0+)
12.40 Специальный репортаж (12+)
13.00 Х/ф **«Поединок»** (16+)
15.55 Всероссийская спартакиада по летним видам спорта (12+)
21.45 Футбол. ЛЧ. Раунд плей-офф. «Црвена Звезда» - «Маккаби» (0+)
00.55 Футбол. ЛЧ. Раунд плей-офф. «Виктория» - «Карабах» (0+)

Пятый канал

05.00, 09.00, 13.00, 17.30 Известия (16+)
05.25 Т/с **«Улицы разбитых фонарей»** (16+)
06.15, 13.30, 18.00 Т/с **«Лесник»** (16+)
07.55, 09.30 Т/с **«Чужой район-3»** (16+)
19.25, 00.30 Т/с **«След»** (16+)
22.25 Т/с **«Свои-4»** (16+)
23.10 Т/с **«Свои-3»** (16+)
00.00 Известия. Итоговый выпуск (16+)
03.00 Т/с **«Детективы»** (16+)

Рен ТВ

07.00 С бодрым утром! (16+)
08.30, 12.30, 16.30, 19.30, 23.00 Новости (16+)
09.00 Военная тайна (16+)
10.00 Совбез (16+)
11.00 Как устроен мир (16+)
12.00, 16.00, 19.00 112 (16+)
13.00 Загадки человечества (16+)
14.00 Невероятно интересные истории (16+)
15.00 Засекреченные списки (16+)
17.00, 03.35 Тайны Чапман (16+)
18.00, 02.45 Самые шокирующие гипотезы (16+)
20.00 Х/ф **«Принц Персии: пески времени»** (12+)
22.10 Водить по-русски (16+)
23.30 Знаете ли вы, что? (16+)
00.30 Х/ф **«Телохранитель»** (16+)

РЕМОНТ И ОТДЕЛКА
гипсокартон, шпаклевка, штукатурка, ламинат, пластик, откосы и другое.
8-952-963-52-49

САНТЕХНИКА, ОТОПЛЕНИЕ, ВОДОПРОВОД
8-953-279-12-63, 8-920-846-30-84

ДЛЯ ВАШЕГО ДОМА
Кровля
Металлочерепица, ондулин, шифер
Фасады
Сайдинг
Заборы
Доставка материалов БЕСПЛАТНО
8-919-198-11-01

Любые строительные работы
Крыши, сайдинг, тротуарная плитка, заборы, гипсокартон, отделка помещений,штукатурка, шпаклевка, обои
8-961-002-09-72

КРОВЛЯ, ФАСАДЫ (сайдинг)
ВОДОСТОЧНЫЕ СИСТЕМЫ.
8-906-501-61-01

РЕСТАВРАЦИЯ ВАНН И ПОДДОНОВ ДУШЕВЫХ КАБИН
Зачем покупать новую?
Эмалировка, жидкий акрил, устранение сколов
8-953-280-38-32
ГАРАНТИЯ КАЧЕСТВА

УМЕЛЕЦ
Мелкий строительный ремонт
8-953-279-12-63 • 8-920-846-30-84

Культура

10.00, 15.00, 19.30, 23.30 Новости культуры (12+)
10.15, 02.30 Красуйся, град Петров! (12+)
10.45 Academia (12+)
11.35 Искусственный отбор (12+)
12.20, 20.35 Острова (12+)
13.10, 21.15 Х/ф **«Два Федора»** (0+)
15.05 Моя любовь - Россия! (12+)
15.40 Д/ф «Честь мундира» (12+)
16.25, 01.50 Музыкальные фестивали России (12+)
17.10, 23.50 Х/ф **«Следствие ведут ЗнаТоКи»** (16+)
18.45 Д/с «Забытое ремесло» (12+)
19.00 Д/с «Секреты живой клетки» (12+)
19.45 Письма из провинции (12+)
20.20 «Спокойной ночи, малыши!» (0+)
23.00 Д/ф «Танковый Армагеддон» (12+)

Звезда

09.00, 13.00, 18.00, 20.30 Новости дня (16+)
09.20, 00.45 Т/с **«Освобождение»**. **«Прорыв»** (12+)
11.20, 21.15 «Открытый эфир» (16+)
13.15, 21.00 Дневник АрМИ - 2022 (12+)
13.35 «Не факт!» (12+)
14.00 Военные Новости (16+)
14.10 Д/с «Сталинградская битва» (16+)
18.15 «Специальный репортаж» (16+)
18.50 Д/ф «Малоизвестные морские бои». «Защита северного морского пути» (16+)
19.40 «Улика из прошлого» (16+)
22.30 «Между тем» (12+)
22.45 Танковый биатлон - 2022. Эстафета. Полуфинал (12+)
02.15 Х/ф **«Русская рулетка (женский вариант)»** (16+)

ТНТ

07.00 М/с «Простоквашино» (0+)
08.30 «Модные игры» (16+)
09.00 Т/с **«Универ»** (16+)
15.00 Т/с **«СашаТаня»** (16+)
20.00 Т/с **«Бедный олигарх»** (16+)
21.00 Т/с **«Нереалити»** (16+)
22.00 Х/ф **«Трое в одном отеле»** (16+)
23.40 «Миллионер поневоле» (12+)
01.25 «Импровизация» (16+)
03.00 «Comedy Баттл (сезон 2020)» (16+)
03.45 «Открытый микрофон» (16+)
04.35 «Открытый микрофон» - «ФИНАЛ» (16+)
05.45 «Однажды в России. Спецдайджест» (16+)

СТС

06.00, 05.50 «Ералаш» (0+)
06.05 М/с «Три кота» (0+)
06.15 М/с «Драконы. Гонки по краю» (6+)
07.00 М/с «Приключения Вуди и его друзей» (0+)
08.00, 18.30 Т/с **«Дылды»** (16+)
09.00 «Уральские пельмени. Смехbook» (16+)
09.35 Х/ф **«Ямакаси или новые самураи»** (12+)
11.20 Х/ф **«Война миров»** (16+)
13.40 Т/с **«Корни»** (16+)
20.00 Х/ф **«Бросок кобры»** (16+)
22.20 Х/ф **«G.i. Joe: бросок кобры-2»** (16+)
00.25 Х/ф **«Незваный гость»** (16+)
02.20 Т/с **«Два отца и два сына»** (16+)

Карусель

10.45 «ТриО!» (0+)
11.05 М/с «Монсики» (0+)
11.35 М/с «Буба» (6+)
12.35 М/с «Тобот. Детективы Галактики» (6+)
13.05 М/с «Дикие скричеры!» (6+)
14.00 «Навигатор. Новости» (0+)
14.10 М/с «Снежная Королева: Хранители Чудес» (0+)
16.15 М/с «Три кота» (0+)
18.25 М/с «Ми-Ми-Мишки» (0+)
20.30 «Спокойной ночи, малыши!» (0+)
20.45 М/с «Оранжевая корова» (0+)
22.20 М/с «Герои Гуджитсу» (6+)
22.30 М/с «Инфинити Надо» (6+)
22.55 М/ф «Желтый аист» (0+)
23.05 М/ф «Крылатый, мохнатый да масленый» (0+)
23.15 М/ф «Кораблик» (0+)

ТВ 3

06.00 М/ф «Большое путешествие» (6+)
07.30, 05.45 Мультфильмы (0+)
09.00 Т/с **«Женская доля»** (16+)
09.30, 17.20 Т/с **«Слепая»** (16+)
11.15 Т/с **«Старец»** (16+)
11.50 «Мистические истории. Начало» (16+)
12.50 Т/с **«Уиджи»** (16+)
13.30 Т/с **«Гадалка»** (16+)
19.30 Т/с **«Второе зрение»** (16+)
20.30 Т/с **«Хороший доктор»** (16+)
23.15 Х/ф **«Конан-варвар»** (16+)
01.15 Х/ф **«Последний неандерталец»** (12+)
02.45 «Знахарки». «Дар в наследство» (16+)
03.30 «Знахарки». «Травница» (16+)

Спас

07.05, 14.00 Монастырская кухня (0+)
08.00 Утро на Спасе (0+)
10.00 Д/ф «Преподобный Савва Сторожевский» (0+)
10.30, 00.15 Апокалипсис глава 14 (16+)
11.25 Во что мы верим (0+)
12.25, 03.40 Двенадцать (12+)
13.00, 22.15 Прямая линия. Ответ священника (12+)
15.00 Д/ф «Новомученики» (0+)
16.45 Х/ф **«Исправленному верить»** (12+)
18.25 Х/ф **«Униженные и оскорбленные»** (0+)
20.30, 04.10 Вечер на Спасе (0+)
21.30 Д/ф «На своей Земле. Донбасский пленник» (16+)
21.45 Д/ф «Николай (Гурьянов)» (0+)
23.10 Служба спасения семьи (16+)
01.00 Встреча (12+)

ТАКСИ Зенит TELE2 422-322 8-953-289-55-15 37-02-03

ПРОКАТ АВТО В СТАРОДУБЕ

Забронировать авто можно позвонив: 422-422
Двигайся с комфортом

СРЕДА 24 АВГУСТА

День рождения картофельных чипсов • День валяния в стоге сена • День жажды

Первый канал

05.00 «Доброе утро» (16+)
09.00, 12.00, 15.00, 18.00, 03.00 Новости (16+)
09.20 «АнтиФейк» (16+)
10.00 «Жить здорово!» (16+)
10.45, 12.15, 15.15, 18.20, 00.45, 03.05 Информационный канал (16+)
21.00 «Время» (16+)
21.45 Т/с **«Золотая Орда»** (16+)
23.45 «Большая игра» (16+)

Россия

05.00, 09.30 «Утро России» (16+)
09.00, 14.30, 21.05 Вести. Местное время (16+)
09.55 «О самом главном» (12+)
11.00, 14.00, 17.00, 20.00 Вести (16+)
11.30, 17.30 «60 минут» (12+)
14.55 «Кто против?» (12+)
21.20 «Вечер с В. Соловьевым» (12+)
23.55 Т/с **«Годунов»** (16+)
01.05 Т/с **«Морозова»** (16+)
02.50 Т/с **«Срочно в номер!»** (16+)

НТВ

04.50 Т/с **«Улицы разбитых фонарей»** (16+)
06.30 Утро. Самое лучшее (16+)
08.00, 10.00, 13.00, 16.00, 19.00, 23.40 Сегодня (16+)
08.25, 10.35 Т/с **«Морские дьяволы. Особое задание»** (16+)
13.25 Чрезвычайное происшествие (16+)
14.00 Место встречи (16+)
16.45 За гранью (16+)
17.50 ДНК (16+)
19.50 Т/с **«Канцелярская крыса»** (16+)
21.40 Т/с **«Рикошет»** (16+)
00.00 Т/с **«Пес»** (16+)
01.55 Т/с **«Братаны»** (16+)

ТВ центр

08.30, 15.05, 00.30 Петровка, 38 (16+)
08.50, 03.15 Х/ф **«Когда-нибудь наступит завтра»** (12+)
10.40, 04.40 Д/ф «Галина польских. Я нашла своего мужчину» (12+)
11.30, 14.30, 17.50, 22.00, 00.00 События (12+)
11.50 Т/с **«Практика»** (12+)
13.40, 05.20 Мой герой (12+)
14.50 Город новостей (16+)
15.20 Т/с **«48 часов»** (16+)
16.55, 02.05 Д/ф «90-е. Звезды на час» (16+)
18.10 Х/ф **«Похищенный»** (12+)
20.00 Наш город. Диалог с мэром (12+)
22.40 Д/с «Обложка» (16+)
23.10 Прощание (16+)
00.45 Хроники московского быта (12+)

Матч-ТВ

06.00, 08.55, 12.35, 14.55, 20.55, 02.55 Новости (16+)
06.05, 15.00, 21.00, 00.00 Все на Матч! (12+)
09.00 Т/с **«Вышибала»** (16+)
11.00 VII Армейские Международные игры «АрМИ - 2022». Танковый биатлон (0+)
11.30 «Есть тема!» (12+)
12.40 Специальный репортаж (12+)
13.00 Х/ф **«Хранитель»** (16+)
15.55 Всероссийская спартакиада по летним видам спорта (12+)
21.45 Футбол. ЛЧ. Раунд плей-офф. ПСВ - «Рейнджерс» (0+)
00.55 Футбол. ЛЧ. Раунд плей-офф. «Динамо» (Загреб) - «Буде-Глимт» (0+)

Пятый канал

05.00, 09.00, 13.00, 17.30 Известия (16+)
05.45 Т/с **«Улицы разбитых фонарей»** (16+)
06.30, 13.30, 18.00 Т/с **«Лесник»** (16+)
08.15, 09.30 Т/с **«Под ливнем пуль»** (16+)
19.25, 00.30 Т/с **«След»** (16+)
22.25 Т/с **«Свои-4»** (16+)
23.10 Т/с **«Свои-3»** (16+)
00.00 Известия. Итоговый выпуск (16+)
03.00 Т/с **«Детективы»** (16+)

Рен ТВ

05.00 Территория заблуждений (16+)
06.00, 04.40 Документальный проект (16+)
07.00 С бодрым утром! (16+)
08.30, 12.30, 16.30, 19.30, 23.00 Новости (16+)
09.00, 15.00 Засекреченные списки (16+)
11.00 Как устроен мир (16+)
12.00, 16.00, 19.00 112 (16+)
13.00, 23.30 Загадки человечества (16+)
14.00 Невероятно интересные истории (16+)
17.00, 03.05 Тайны Чапман (16+)
18.00, 02.15 Самые шокирующие гипотезы (16+)
20.00 Х/ф **«Седьмой сын»** (16+)
22.00 Смотреть всем! (16+)

КРЫШИ
пластик, сайтинг
8-980-309-70-63
Андрей

ФУНДАМЕНТЫ
бетонные работы
8-980-309-70-63
Андрей

СВАРОЧНЫЕ РАБОТЫ
заборы, навесы, отопление
8-980-309-70-63
Андрей

Демонтаж любой сложности.
Копаем септики, фундаменты.
Заборы, навесы.
8-906-503-49-54

Строительные и отделочные работы:
сайдинг, пластик, гипсокартон, двери, ламинат, сантехника, электрика, водопровод, плитка, заборы и др.
8-961-100-00-91

УКЛАДКА ТРОТУАРНОЙ ПЛИТКИ
установка бордюра
8-953-279-12-63, 8-920-846-30-84

СТРОИТЕЛЬНЫЕ РАБОТЫ
фундамент, кладка, крыши, сарай, гараж, баня, подвал, отстойники, тротуарная плитка, демонтаж.
Недорого. 8-960-562-77-21

МАСТЕР мелкий ремонт.
ВОДОПРОВОД, ОТОПЛЕНИЕ, СВАРОЧНЫЕ РАБОТЫ, УКЛАДКА ПЛИТКИ, ДЕКОРАТИВНЫХ ПОКРЫТИЙ, ЭЛЕКТРИКА, УСТАНОВКА ДВЕРЕЙ, ДЕКОРАТИВНАЯ ШТУКАТУРКА, ОТКОСЫ, АРКИ, ЛАМИНАТ, ГИПСОКАРТОН И ТД. 8-906-501-22-44

Культура

10.00, 15.00, 19.30, 23.30 Новости культуры (12+)
10.15, 02.25 Красуйся, град Петров! (12+)
10.45 Academia (12+)
11.35 Искусственный отбор (12+)
12.20, 20.35 Острова (12+)
13.00, 21.15 Х/ф **«Женя, Женечка и «катюша»** (0+)
15.05 Моя любовь - Россия! (12+)
16.25, 01.40 Музыкальные фестивали России (12+)
17.10, 23.50 Х/ф **«Следствие ведут ЗнаТоКи». «Ушел и не вернулся»** (16+)
19.00 Д/с «Секреты живой клетки» (12+)
19.45 Письма из провинции (12+)
20.20 «Спокойной ночи, малыши!» (0+)
23.00 Д/с «Рассекреченная история» (12+)

Звезда

07.00 «Сегодня утром» (12+)
09.00, 13.00, 18.00, 20.30 Новости дня (16+)
09.20, 00.45 Т/с **«Освобождение». «Направление главного удара»** (12+)
11.40, 21.15 «Открытый эфир» (16+)
13.15, 21.00 Дневник АрМИ - 2022 (12+)
13.35, 14.05 Т/с **«Фронт»** (16+)
14.00 Военные Новости (16+)
18.15 «Специальный репортаж» (16+)
18.50 Д/ф «Морская пехота». «Петсамо-киркенесская операция» (16+)
19.40 Д/с «Секретные материалы» (16+)
22.30 «Между тем» (12+)
22.45 Танковый биатлон - 2022. Эстафета. Полуфинал (12+)
02.50 Д/ф «Легендарные самолеты. Ту-22. Сверхзвуковая Эволюция» (16+)

ТНТ

07.00 М/с «Простоквашино» (0+)
09.00 Т/с **«Универ»** (16+)
15.00 Т/с **«СашаТаня»** (16+)
20.00 Т/с **«Бедный олигарх»** (16+)
21.00 Х/ф **«Большой Стэн»** (16+)
23.05 Х/ф **«Управление гневом»** (12+)
01.10 «Импровизация» (16+)
02.45 «Comedy Баттл (сезон 2020)» (16+)
03.30 «Открытый микрофон» - «Дайджест» (16+)
05.05 «Однажды в России. Спецдайджест» (16+)

СТС

06.00, 05.50 «Ералаш» (0+)
06.05 М/с «Три кота» (0+)
06.15 М/с «Драконы. Гонки по краю» (6+)
07.00 М/с «Приключения Вуди и его друзей» (0+)
08.00, 18.30 Т/с **«Дылды»** (16+)
09.00 «Уральские пельмени. Смехbook» (16+)
09.55 Анимационный «Смешарики. Легенда о золотом драконе» (6+)
11.25 Х/ф **«Бросок кобры»** (16+)
13.45 Т/с **«Корни»** (16+)
20.00 Х/ф **«Трансформеры. Последний рыцарь»** (12+)
23.05 Х/ф **«Война миров Z»** (12+)
01.20 Х/ф **«Ямакаси или новые самураи»** (12+)

Карусель

10.45 «Игра с умом» (0+)
11.05 М/с «Монсики» (0+)
11.35 М/с «Буба» (6+)
12.35 М/с «Тобот. Детективы Галактики» (6+)
13.05 М/с «Дикие скричеры!» (6+)
14.00 «Навигатор. Новости» (0+)
14.10 М/с «Ник-изобретатель» (0+)
16.15 М/с «Команда Флоры» (0+)
18.25 М/с «Ми-Ми-Мишки» (0+)
20.30 «Спокойной ночи, малыши!» (0+)
20.45 М/с «Турбозавры» (0+)
22.30 М/с «Инфинити Надо» (6+)
22.55 М/ф «Самый маленький гном» (0+)
23.35 М/ф «Горе не беда» (0+)
23.45 М/ф «Стрекоза и муравей» (0+)
23.55 М/с «Барбоскины» (0+)

ТВ 3

06.00 М/ф «Чудо-Юдо» (6+)
07.15, 05.45 Мультфильмы (0+)
09.00 Т/с **«Женская доля»** (16+)
09.30, 17.20 Т/с **«Слепая»** (16+)
11.15 Т/с **«Старец»** (16+)
11.50 «Мистические истории. Начало» (16+)
12.50 Т/с **«Уиджи»** (16+)
13.30 Т/с **«Гадалка»** (16+)
19.30 Т/с **«Второе зрение»** (16+)
20.30 Т/с **«Хороший доктор»** (16+)
23.15 Х/ф **«Крутящий момент»** (16+)
01.00 Х/ф **«Челюсти 3»** (16+)
02.30 «Колдуны мира 2». «Филиппинские хилеры» (16+)
03.15 «Колдуны мира 2». «Непальские дзакри» (16+)

Спас

10.00 Знак равенства (16+)
10.15, 00.10 Апокалипсис глава 15 (16+)
10.50 В поисках Бога (6+)
11.20 Пилигрим (6+)
11.55 Расскажи мне о Боге (6+)
12.25, 03.40 Двенадцать (12+)
13.00, 22.00 Прямая линия. Ответ священника (12+)
15.00 Д/ф «Старицкая обитель: 25-летие возвращения монашеской жизни» (0+)
16.05 Х/ф **«Молодожен»** (0+)
16.40 Х/ф **«Тревожный месяц вересень»** (12+)
20.30, 04.10 Вечер на Спасе (0+)
21.30 Д/ф «На своей Земле. Выжившие» (16+)
21.45 Д/ф «На своей Земле. Трофеи» (16+)
23.00 Во что мы верим (0+)

ТАКСИ Зенит
ЭВАКУАТОР 30-18-22

СКАЧАЙТЕ НАШЕ ПРИЛОЖЕНИЕ

с городского 2-22-22
прямой мобильный номер 345-345

ХОРОШЕЕ ТАКСИ
ДЛЯ ГОРОДА ХОРОШИХ ЛЮДЕЙ

ОТКАЧКА
выгребных ям
3 куба 4 куба

8-910-735-25-61
РАБОТАЕМ БЕЗ ВЫХОДНЫХ

УСЛУГИ АССЕНИЗАТОРА
откачка канализации,
сточных вод, выгребных ям,
промывка колодцев.
8(900)359-45-59
Работаем по городу
и району, с организациями
и частными лицами.
Объем - 4,2 м. куб.
Шланг - 20 м.
Будем рады Вам помочь!

«КАЛИНКА»
ВРАЧ-СТОМАТОЛОГ
Лечение, восстановление,
отбеливание зубов.
Прокол мочки уха и крыла носа.
Тел. 2-28-37, 8-905-100-94-96
пл. Красная, 14
Лиц. ЛО-32-01-000679 от 29 августа 2013г. Выдано Департаментом здравоохранения Брянской области.

ИП Ковалев Е.А.
СПИЛ ДЕРЕВЬЕВ
ЛЮБОЙ СЛОЖНОСТИ
Вблизи построек, на кладбищах,
около линии электропередач
• расчистка участков от поросли
• вывоз порубочных остатков
• спиливание засохших ветвей
плодовых растений
• наличный и безналичный расчет
8-929-023-26-62

БУРЕНИЕ СКВАЖИН
ПОД ВОДУ И ПОД
БУРОНАБИВНЫЕ
СВАИ
МОНТАЖ
ВОДОПРОВОДА
И КАНАЛИЗАЦИИ
до 150 метров
Бурение производится малогабаритной буровой установкой, без заезда тяжелой техники во двор. Гарантия качества. Выезд специалиста для консультации бесплатно.
РАССРОЧКА
8-952-964-22-39, 8-920-853-42-05

КРУГЛОСУТОЧНЫЙ ИНТЕРНЕТ-МАГАЗИН angel32-shop.ru
Ангел
Стародуб, ул. Краснооктябрьская, 11
тел. 8-4832-555-003
с 8:00 до 20:00, без выходных
ОГРОМНЫЙ АССОРТИМЕНТ РИТУАЛЬНЫХ ПРИНАДЛЕЖНОСТЕЙ
- гробы от 1600р.*
- кресты дерево от 630р.*
- кресты металл от 1240р.*
- корзины от 150р.*
- венки от 340р.*
- табличка на крест 450р.*
- рушник на крест от 78р.*
- покрывала в гроб от 130р.*
- лампады от 62р.*
- свечи от 5р.*
- подсвечники от 30р.*
- одежда для усопших и т.д.

- метал. скамейки от 1610р.*
- метал. столы от 1860р.*
- метал. гробницы от 2050р.*
*- подробности по тел. 8-4832-555-003
Полный спектр услуг по захоронению
Захоронение КОМПЛЕКС-от 6230р. (автокатафалк по городу-1730р. + услуги бригады от 4500р.)*
Транспорт для эвакуации тела усопшего в морг КРУГЛОСУТОЧНО и БЕСПЛАТНО*
Доставка ритуальных принадлежностей КРУГЛОСУТОЧНО и БЕСПЛАТНО*
* - в черте города
ЦЕНА И ПРЕДЛОЖЕНИЯ ДЕЙСТВИТЕЛЬНЫ ДО 31.08.2022 ИП ВОРОБЬЕВА Л. А.

Добрый Мастер
срочный
РЕМОНТ
холодильников
и морозильных камер
у Вас дома
8-900-361-57-44
выезд в район
замена уплотнителей

РЕМОНТ
ХОЛОДИЛЬНИКОВ
• не работает • не морозит
• не отключается • обледенение
• не включается
• плохо морозит
• течет вода
ГАРАНТИЯ! БЕЗ ВЫХОДНЫХ
8-960-551-85-00

«ТРИКОЛОР» ТВ
+1,5 года просмотра БЕСПЛАТНО
УСТАНОВКА • ДОСТАВКА
• РЕМОНТ РЕСИВЕРОВ
Цифровая приставка от 1300р.
с установкой от 2500р.
220 каналов
FULL HD
Обмен старого триколор на новый
ТЦ Гранд Парк, 1 этаж,
отдел радиодеталей, возле эскалатора
Рассрочка НТВ+ 8000р.
8-905-174-25-51

Выкупаем авто
любой марки,
в любом состоянии.
Деньги сразу.
Выезд в область.
Выкуп иностранных и отечественных авто, выкуп автомобилей после ДТП, выкуп кредитных и залоговых авто, выкуп праворуких авто, выкуп битых авто на авторазбор, выкуп авто без документов, скупка аварийных машин, выкуп авто с запретом на регистрационные действия.
8(962)134-25-50

ПЕЧИ для БАНЬ
Гарантия качества на все изделия
г. Клинцы,
ул.Путевая, 2 Б
СОБСТВЕННОЕ
ПРОИЗВОДСТВО
Сталь 8-10мм,
Бак из нержавейки 2мм,
Диаметр трубы 530 мм.
Выезд на замер - бесплатно.
8-920-832-18-60

АСТРОЛОГИЧЕСКИЙ ПРОГНОЗ

с 22 по 28 августа

ОВЕН
(21.03-20.04)

У вас остались неразрешенные проблемы, желательно приложить все усилия, чтобы справиться с ними и не волочить за собой такой тяжелый груз. Вам необходима самодисциплина. Благоприятный день - среда, неблагоприятный день - воскресенье.

ТЕЛЕЦ
(21.04-21.05)

Отношения с коллегами по работе и начальством складываются гармонично. Результатов вы достигните, если будете заняты делом, которое вам по душе. При мелких неприятностях не стоит отчаиваться. Благоприятный день - вторник, неблагоприятный день - пятница.

БЛИЗНЕЦЫ
(22.05-21.06)

Не стоит слишком рьяно и упорно отстаивать свое мнение. Лучше рассчитывать только на свои силы. Больше уделяйте внимания работе, и она принесет ощутимые плоды. От экстравагантных поступков желательно отказаться. Благоприятный день - четверг, неблагоприятный день - суббота.

РАК
(22.06-23.07)

Вы покажете окружающим пример блистательного профессионализма. Оставьте в прошлом претензии к деловым партнерам. Семинары или корпоративные выезды помогут вам наладить отношения с коллегами. Благоприятный день - среда, неблагоприятный день - вторник.

ЛЕВ
(24.07-23.08)

Вы сможете решить практически все накопившиеся проблемы. Особое внимание уделите детям или младшим родственникам, постарайтесь оградить их от импульсивных и необдуманных поступков. Благоприятный день - четверг, неблагоприятный день - пятница.

ДЕВА
(24.08-23.09)

Будьте внимательны к любопытным совпадениям и мелким деталям, так как именно в них заключены ответы на самые главные вопросы. Благоприятный период для начала ремонта или других серьезных перемен в доме. Благоприятный день - пятница, неблагоприятный день - среда.

ВЕСЫ
(24.09-23.10)

Вы сможете разработать серьезные планы на будущее. Определенную легкость вам принесет новая информация. Появится реальная возможность улучшения материального благополучия. Благоприятный день - среда, неблагоприятный день - понедельник.

СКОРПИОН
(24.10-22.11)

Вероятны неожиданные изменения в вопросах карьерного роста. Будут ли эти перемены положительными, зависит лишь от вашего усердия. Победа может достаться не слишком легко, но относительно быстро. Благоприятный день - суббота, неблагоприятный день - понедельник.

СТРЕЛЕЦ
(23.11-21.12)

Карьерные устремления начинают сказываться положительными результатами. Можно удачно разобраться с накопившимися проблемами, а предусмотрительность позволит расширить ваши возможности. Благоприятный день - понедельник, неблагоприятный день - среда.

КОЗЕРОГ
(22.12-20.01)

Было бы благоразумно завершить все нудные дела. Постарайтесь не попасть под влияние суеты, также остерегайтесь неадекватной оценки. Будьте внимательны к происходящим событиям, не пропустите знака судьбы. Благоприятный день - среда, неблагоприятный день - понедельник.

ВОДОЛЕЙ
(21.01-19.02)

Желательно привести всю рабочую документацию в образцовый порядок, так вы сразу ощутите внутреннюю легкость и душевное равновесие. Лучше поменьше надоедать начальству, его может раздражать ваша активность. Благоприятный день - понедельник, неблагоприятный день - среда.

РЫБЫ
(20.02-20.03)

Постарайтесь рационально распределить силы. Благоприятный период для подготовки фундамента будущего карьерного взлета. Возможно исполнение невероятных желаний. Благоприятный день – понедельник, неблагоприятный день - четверг.

ТАКСИ Зенит TELE2 422-322 8-953-289-55-15 37-02-03

ПРОКАТ АВТО В СТАРОДУБЕ

Забронировать авто можно позвонив: 422-422
Двигайся с комфортом

ЧЕТВЕРГ 25 АВГУСТА

День рождения консервной банки • День рождения операционной системы Linux

Первый канал

05.00 «Доброе утро» (16+)
09.00, 12.00, 15.00, 18.00, 03.00 Новости (16+)
09.20 «АнтиФейк» (16+)
10.00 «Жить здорово!» (16+)
10.45, 12.15, 15.15, 18.20, 00.45, 03.05 Информационный канал (16+)
21.00 «Время» (16+)
21.45 Т/с **«Золотая Орда»** (16+)
23.45 «Большая игра» (16+)

Знаете ли вы, что...

Если курице сунуть голову под крыло и повернуть ее вверх тормашками, она заснет.

Россия

05.00, 09.30 «Утро России» (16+)
09.00, 14.30, 21.05 Вести. Местное время (16+)
09.55 «О самом главном» (12+)
11.00, 14.00, 17.00, 20.00 Вести (16+)
11.30, 17.30 «60 минут» (12+)
14.55 «Кто против?» (12+)
21.20 «Вечер с В. Соловьевым» (12+)
23.55 Т/с **«Годунов»** (16+)
01.05 Т/с **«Морозова»** (16+)

Знаете ли вы, что...

Самая крупная кость в организме - бедренная, она крепче бетона и может выдержать вес более полутора тонн.

НТВ

04.50 Т/с **«Улицы разбитых фонарей»** (16+)
06.30 Утро. Самое лучшее (16+)
08.00, 10.00, 13.00, 16.00, 19.00, 23.40 Сегодня (16+)
08.25, 10.35 Т/с **«Морские дьяволы. Особое задание»** (16+)
13.25 Чрезвычайное происшествие (16+)
14.00 Место встречи (16+)
16.45 За гранью (16+)
17.50 ДНК (16+)
19.50 Т/с **«Канцелярская крыса»** (16+)
21.40 Т/с **«Рикошет»** (16+)
00.00 Т/с **«Пес»** (16+)
01.50 Т/с **«Братаны»** (16+)

ТВ центр

08.55, 03.15 Х/ф **«Когда-нибудь наступит завтра»** (12+)
10.40, 04.45 Д/ф «Династия Дунаевских. В плену страстей» (12+)
11.30, 14.30, 17.50, 22.00, 00.00 События (12+)
11.50 Т/с **«Практика»** (12+)
13.40, 05.20 Мой герой (12+)
14.50 Город новостей (16+)
15.05, 00.30 Петровка, 38 (16+)
15.20 Т/с **«48 часов»** (16+)
16.55, 02.05 Д/ф «90-е. Квартирный вопрос» (16+)
18.15 Т/с **«Хроника гнусных времен»** (12+)
22.40 Д/с «Обложка» (16+)
23.10 Д/ф «Актерские драмы. Криминальный талант» (12+)
00.45 Д/ф «Диагноз для вождя» (16+)

Матч-ТВ

06.00, 08.55, 13.35, 20.50, 02.55 Новости (16+)
06.05, 20.55, 23.20 Все на Матч! (12+)
09.00 Т/с **«Вышибала»** (16+)
10.55 Летний биатлон. Кубок Содружества. Мужчины (12+)
12.05 VII Армейские Международные игры «АрМИ - 2022». Танковый биатлон (0+)
12.35 «Есть тема!» (12+)
13.40 Летний биатлон. Кубок Содружества. Женщины (12+)
14.40 Всероссийская спартакиада по летним видам спорта (12+)
18.10 Хоккей. Кубок мэра Москвы. ЦСКА - «Динамо» (Москва) (0+)
21.30 Бильярд. «BetBoom Кубок Чемпионов» (12+)
00.00 Смешанные единоборства. UFC. Камару Усман против Леона Эдвардса (16+)

Пятый канал

05.00, 09.00, 13.00, 17.30 Известия (16+)
05.45, 09.30, 13.30, 18.00 Т/с **«Лесник»** (16+)
09.40 Х/ф **«Перехват»** (16+)
11.15 Х/ф **«По прозвищу зверь»** (16+)
19.30, 00.30 Т/с **«След»** (16+)
22.25 Т/с **«Свои-4»** (16+)
23.10 Т/с **«Свои-3»** (16+)
00.00 Известия. Итоговый выпуск (16+)

Знаете ли вы, что...

За последние 125 лет Афганистан менял государственный флаг двадцать три раза.

Рен ТВ

05.00, 04.35 Документальный проект (16+)
07.00 С бодрым утром! (16+)
08.30, 12.30, 16.30, 19.30, 23.00 Новости (16+)
09.00 Засекреченные списки (16+)
11.00 Как устроен мир (16+)
12.00, 16.00, 19.00 112 (16+)
13.00, 23.30 Загадки человечества (16+)
14.00 Невероятно интересные истории (16+)
15.00 Неизвестная история (16+)
17.00, 03.00 Тайны Чапман (16+)
18.00, 02.10 Самые шокирующие гипотезы (16+)
20.00 Х/ф **«Телохранитель киллера»** (16+)
22.15 Смотреть всем! (16+)
00.30 Х/ф **«Эверли»** (18+)

Ремонт, отделка, утепление домов, монтаж новых и ремонт старых крыш, бани, гаражи, сараи, заборы, плитка, сантехника, электрика. Гарантия! Скидки! 8-920-606-01-92

СТРОИТЕЛЬНЫЕ РАБОТЫ: Фундамент, гараж, сарай, баня, кладка кирпича, блока, отстойники. Демонтаж. Крышы. Забор из профлиста. Недорого. 8-960-556-38-14

ВСЕ ВИДЫ СТРОИТЕЛЬНЫХ РАБОТ

Фундамент, кладка кирпича, пеноблока, крыши, заборы, сайдинг, пластик, фронтоны.
8-920-845-24-71

ЗАБОРЫ • НАВЕСЫ

Душевые и туалетные кабинки
8-953-279-12-63
8-920-846-30-84

Выполним виды работ: крыши, сайдинг, пластик, гипсокартон, ламинат, водопровод, сантехника, канализация, отстойники, электрика. Все виды сварочных работ. 8-919-199-17-65

ВНУТРЕННЯЯ ОТДЕЛКА ЛЮБЫХ ПОМЕЩЕНИЙ
БЫСТРО, КАЧЕСТВЕННО, НЕДОРОГО.
8-953-279-12-63 · 8-920-846-30-84

Ремонт крыш
Бригада выполнит ремонт крыш, монтаж новых крыш
Сайдинг, заборы, ворота, калитки
Гарантия, скидки.
8-920-609-39-76

Строительство домов от фундамента до кровли с материалами.
8-999-620-65-44

Культура

10.00, 15.00, 19.30, 23.30 Новости культуры (12+)
10.15, 02.30 Красуйся, град Петров! (12+)
10.45 Academia (12+)
11.35 Искусственный отбор (12+)
12.20 Д/ф «Зеркало» для режиссера» (12+)
13.00, 21.25 Х/ф **«Зеркало»** (16+)
15.05 Моя любовь - Россия! (12+)
16.25, 01.30 Музыкальные фестивали России (12+)
17.10, 23.50 Х/ф **«Следствие ведут ЗнаТоКи»**. **«Пожар»** (16+)
19.00 Д/с «Секреты живой клетки» (12+)
19.45 Письма из провинции (12+)
20.20 «Спокойной ночи, малыши!» (0+)
20.35 Юбилей Маргариты Тереховой (12+)
02.15 Д/с «Забытое ремесло» (12+)

Звезда

05.05 Т/с **«Благословите женщину»** (16+)
07.00 «Сегодня утром» (12+)
09.00, 13.00, 18.00, 20.30 Новости дня (16+)
09.25, 23.25 Т/с **«Освобождение»**. **«Битва за Берлин»** (12+)
11.20, 21.15 «Открытый эфир» (16+)
13.15, 21.00 Дневник АрМИ - 2022 (12+)
13.35, 14.05 Т/с **«Фронт»** (16+)
14.00 Военные Новости (16+)
18.15 «Специальный репортаж» (16+)
18.50 Д/ф «Морская пехота». «Моонзундская операция» (16+)
19.40 «Код доступа» (12+)
22.55 «Между тем» (12+)
01.10 Д/с «Нюрнберг» (16+)

ТНТ

07.00 М/с «Простоквашино» (0+)
08.30 «Перезагрузка» (16+)
09.00 Т/с **«Универ»** (16+)
15.00 Т/с **«СашаТаня»** (16+)
20.00 Т/с **«Бедный олигарх»** (16+)
21.00 Х/ф **«Крепись!»** (16+)
23.00 Х/ф **«Танго и Кэш»** (16+)
01.05 «Импровизация» (16+)
02.40 «Comedy Баттл (сезон 2020)» (16+)
03.25 «Открытый микрофон» - «Дайджест» (16+)
05.00 «Однажды в России. Спецдайджест» (16+)

СТС

06.00, 05.50 «Ералаш» (0+)
06.05 М/с «Три кота» (0+)
06.15 М/с «Драконы. Гонки по краю» (6+)
07.00 М/с «Приключения Вуди и его друзей» (0+)
08.00, 18.30 Т/с **«Дылды»** (16+)
09.00 «Уральские пельмени. Смехbook» (16+)
09.35 Анимационный «Смешарики. Дежавю» (6+)
11.10 Х/ф **«G.i. Joe: бросок кобры-2»** (16+)
13.20 Т/с **«Корни»** (16+)
20.00 Х/ф **«Каратэ-пацан»** (12+)
22.55 Х/ф **«Великий уравнитель»** (16+)
01.25 Муз/ф «Рокетмен» (18+)
03.25 Т/с **«Два отца и два сына»** (16+)

Карусель

08.25 М/с «Фиксики. Новенькие» (0+)
10.45 «Мастерская УМЕЛЫЕ РУЧКИ» (0+)
11.05 М/с «Монсики» (0+)
11.35 М/с «Буба» (6+)
12.35 М/с «Тобот. Детективы Галактики» (6+)
13.05 М/с «Дикие скричеры!» (6+)
14.00 «Навигатор. Новости» (0+)
14.10 М/с «С. О. Б. Е. З» (6+)
16.15 М/с «Команда Флоры» (0+)
18.25 М/с «Волшебная кухня» (0+)
20.30 «Спокойной ночи, малыши!» (0+)
20.45 М/с «Турбозавры» (0+)
22.20 М/с «Герои Гуджитсу» (6+)
22.35 М/с «Инфинити Надо» (6+)
22.55 М/ф «Снежная королева» (0+)
23.55 М/с «Барбоскины» (0+)

ТВ 3

06.00 М/ф «Маленький вампир» (6+)
07.30 Мультфильмы (0+)
09.00 Т/с **«Женская доля»** (16+)
09.30, 17.20 Т/с **«Слепая»** (16+)
11.15 Т/с **«Старец»** (16+)
11.50 «Мистические истории. Начало» (16+)
12.50 Т/с **«Уиджи»** (16+)
13.30 Т/с **«Гадалка»** (16+)
19.30 Т/с **«Второе зрение»** (16+)
20.30 Т/с **«Хороший доктор»** (16+)
23.15 Х/ф **«Отсчет убийств»** (18+)
01.30 Х/ф **«Челюсти: Месть»** (16+)
03.00 «Сверхъестественный отбор». 1 сезон. «Рязань» (16+)

Спас

08.00 Утро на Спасе (0+)
10.00, 23.45 Апокалипсис глава 16 (16+)
11.20 Завет (6+)
12.25, 03.40 Двенадцать (12+)
13.00, 22.00 Прямая линия. Ответ священника (12+)
15.00 Д/ф «Женская душа Москвы. Загадка матери Юрия Долгорукова» (0+)
15.35 Х/ф **«Униженные и оскорбленные»** (0+)
17.50 Х/ф **«Спокойный день в конце войны»** (6+)
18.30 Х/ф **«Тревожный месяц вересень»** (12+)
20.30, 04.10 Вечер на Спасе (0+)
21.30 Д/ф «На своей Земле. Техас из Донбасса» (16+)
21.45 Д/ф «На своей Земле. Герои спецоперации» (16+)
23.00 В поисках Бога (6+)
00.55 Свое с Андреем Даниленко (6+)

ТАКСИ Зенит 30-18-22 ЭВАКУАТОР 30-18-22

СКАЧАЙТЕ НАШЕ ПРИЛОЖЕНИЕ
с городского 2-22-22
прямой мобильный номер 345-345
ХОРОШЕЕ ТАКСИ
ДЛЯ ГОРОДА ХОРОШИХ ЛЮДЕЙ

НА ЗАБОРЕ...

ПРОДАЕТСЯ

…**ВАЗ 2118 Калина**. Перекупщикам не беспокоить. 8(930)726-92-99

…**НИВА 2124 ЗИП**, раздатка, коробка передач, редуктор заднего моста. 8(930)723-95-86. (1)

…**Opel Astra** 2009 г.в. (авто из Германии). Хэтчбек, цвет серый. 450 000 р. 8(930)402-04-17. (2)

…**Volkswagen Tiguan I Рестайлинг** 2015 г.в. 1.4 AMT (150 л.с.), пробег76 т.км., цвет черный, коробка роботизированная. 8(981)692-75-67

…**скутер** Leader-50, дата покупки 2008 г. 25 000 р. 8(930)730-64-78. (4)

…**скутер**. 8(962)130-27-37

… **автомагнитола** «Pioneer» в отличном состоянии, **задние автомобильные колонки**. 8(960)549-62-36

…**гараж** № 5 (первая линия от бывшего Пивзавода). Недорого. 8(980)301-06-79. (2)

…**гараж** в районе АТП. 35 м2, свет, подвал. 8(953)280-72-98. (2)

…**гараж** металлический – 85 000 р. Можно перевезти в любое место. 8(952)967-41-45. (3)

…**дача** в районе х. Друговщина; **гараж** в районе АТП. 8(919)191-32-76

…**комната в общежитии** по пл. Красноармейская, 18. 29,5 м2. 8(960)553-44-89. (7)

…**комната в общежитии** по ул. Краснооктябрьская, 42. 2 этаж. 8(900)695-99-70. (м)

…светлая **комната в общежитии квартирного типа** по ул. Гагарина. Две комнаты, кухня, прихожая, душевая, санузел, помещение для хранения и сушки белья. Окна во двор. 8(980)331-59-05. (2)

…**квартира** в 2-квартирном доме. Вход отдельный, газ, вода - во дворе. Две сотки земли, сарай, гараж. 500 000 р., торг при осмотре. 8(920)832-86-41. (1)

…**квартира** в с. Мишковка. 8(920)853-62-03. (1)

…**1-ком. квартира** по ул. Краснооктябрьская (район «Журавлей»). 2/5 этаж, с евроремонтом. 8(920)849-05-38. (4)

…**1-ком. квартира** по ул. Осипенко, **1/2 дома**. 8(961)103-29-42. (2)

…**две 1-ком. отдельные квартиры** в районе «Журавлей». 2 этаж. Цена договорная. 8(952)963-33-50. (1)

…срочно, недорого **1 ком. и 2-ком. квартиры** в центре города. 8(906)504-43-98, 8(900)368-25-56. (3)

…срочно **2-ком. квартира**. 50 м2, 1/5 этаж, центр города, отличное состояние. Мебель + ремонт. Центральный акклиматизатор, комната изолирована, евроокна, лоджия утеплена. 2 650 000 р. 8(953)289-55-62. (2)

…**2-ком. квартира** по ул. Урицкого, 21. 51 м2, 2 этаж. 8(920)833-77-35. (2)

…**2-ком. квартира** по ул. Краснооктябрьская, 40а. 46,8 м2, 2/5 этаж. 2 000 000 р. 8(960)546-56-78. (4)

…**2-ком. квартира** в 4-квартирном доме недалеко от центра. Индив. отопление, участок. Можно под мат. кап. 8(953)273-76-39

…**2-ком. квартира** по ул. Восточная. 2 этаж, индив. отопление, все счетчики, раздельный санузел, 7-метровая лоджия. Комнаты изолированы. Гараж, подвал, участок, стоянка. 2 050 000 р. 8(930)735-39-88

…срочно **2-ком. квартира** в п. Десятуха, ул. Краснооктябрьская, 12. 2 этаж, евроремонт. Цена договорная. 8(920)841-33-17. (9)

…**3-ком. квартира** в доме на три хозяина, в районе Сельхозтехники. 45,4 м2, расположение среднее. 600 000 р. 8(961)001-58-04. (2)

…**3-ком. квартира** в центре Стародуба. 8(953)289-10-37. (1)

…**3-ком. квартира** в 2-квартирном доме. 80 м2, со всеми удобствами и хорошим ремонтом, с мебелью, бытовой техникой. Участок 15 соток. Просто заходи и живи. 8(961)000-35-36

…**3-ком. квартира** с мебелью и ремонтом. 5/5 этаж, индив.отопление. Прекрасный комфортабельный микрорайон. В шаговой доступности новый детский сад, больница, автостанция, ледовый дворец, магазины. 8(905)101-92-36

…**3-ком. квартира** напротив стадиона. 8(909)240-20-30

…**3-ком. квартира** в п. Десятуха (напротив детского сада). 8(915)804-79-20. (1)

…**4-ком. квартира** по ул. Калинина, 14. 2/5 этаж. Рассмотрю обмен на дом в г. Стародубе. 8(930)720-15-96. (3)

…**полдома** по ул. Пионерская, 29. 48 м2, газ, вода, свет, 6 соток земли. Цена договорная. 8(953)279-13-00. (3)

…**дом** в с. Лужки. Газ, вода, баня, подвал. 8(960)551-34-29. (4)

…кирпичный **дом** по ул. Заречная. 85 м2, газ, свет, вода. Туалет и ванна в доме. Сарай, подвал. 8(930)822-68-07. (2)

…деревянный **дом** в с. Дареевичи. 62 м2, газ, вода, надворные постройки, сарай, баня, гараж, подвал, летняя кухня – газифицирована. 15 соток земли. 325 000 р., торг. 8(920)833-73-79, 8(910)295-20-17. (2)

…газиф. **дом** по ул. Фрунзе, 70. 80 м2, вода, туалет во дворе. Рядом остановки, магазины. 8(906)698-82-17, 8(909)242-81-51. (4)

…**дом** в х. Плоцкое, ул. Трубенка, 8. Вода рядом . 8(909)242-88-41. (2)

…**дом** по ул. Ленина (центр города). Газовое отопление. 8(953)292-73-80. (2)

…кирпичный **дом**. 82 м2, участок 6,8 соток. Газ, вода, ванна и туалет в доме. Требуется замен газового котла. 2 200 000 р. 8(953)191-88-34. (9)

…срочно **дом** в центре города по ул. Краснооктябрьская. 80 м2, все коммуникации в доме, участок 8 соток. Заходи и живи. Подробности по тел.: 8(919)298-24-16, 8(910)733-73-48. (2)

…кирпичный **дом** в с. Гарцево. 57 м2, газ. Документы к продаже готовы. 8(903)006-59-58. (2)

…**дом** в с. Занковка. Санузел, горячая и холодная вода. 8(920)867-87-00. (2)

…**дом** в с. Занковка. 80 м2, газ, свет, гор./хол. вода, канализация. В доме две спальни, зал, кухня, прихожая, холл, ванна и санузел. Участок 14 соток. 8(920)830-30-25. (3)

…**дом** по ул. Луначарского, 11 (напротив аптеки). Рядом центральная канализация и вода. Цена договорная. Хороший участок под постройку магазина. 8(960)550-61-12. (4)

…**дом** по ул. Совхозная. Вода, газ в доме. Сарай, подвал. Мат. кап., ипотека приветствуются. 8(905)750-79-92. (1)

…кирпичный **дом** в д. Гриденки. Газ, вода. 8(920)842-19-40. (3)

…**дом и земельный участок** по пер. Свердлова, 22 (дом 34 м2, участок 1843 м2). 8(921)313-71-45 Антонина, 8(911)947-63-91 Игорь. (1)

…**дом** в с. Бобрик, Погарский район, ул. Набережная, 74. Газ, баня, участок. 8(915)920-74-64. (1)

…срочно **дом**. 60 м2, участок 8 соток, газ, свет, вода. Цена договорная. Варианты обмена в городе. 8(925)415-73-32. (8)

…**дома** для проживания и прописки в с. Шкрябино. 8(963)631-09-27. (1)

…**дом** в с. Мишковка, **ВАЗ 2108**, **ВАЗ 2105**. 8(980)337-20-93. (1)

…**дом** с земельным участком по ул. Трудовая. Все коммуникации (газ, вода). Возможна продажа за мат. кап. Предварительно осмотр можно провести без собственника, далее по договоренности. Цена 1 000 000 р. Подробности по тел. 8(903)672-87-88. (4)

…кирпичный **дом** в г. Стародубе. Недорого. Можно за мат. кап. 8(961)100-19-14

…**дом** по ул. Фрунзе. 64 м2, 4 комнаты, совмещенный санузел. Газ, вода, все счетчики. 10 соток земли, старые хозпостройки. Документы готовы. 8(905)101-30-41. (2)

…жилой **дом** в д. Меженики, Стародубского района. 79 м2, свет, газ, 25 соток земли. Сарай, баня. Собственник. 8(909)250-08-25. (2)

…срочно деревянный жилой **дом** в х. Друговщина, ул. Зеленая, 33а. 96 м2, все удобства, кирпичная пристройка. 8(920)841-33-17. (1)

…**дом** по ул. Заречная. 70 м2, газ, вода, баня, подвал, сарай, участок 6 соток. 1 500 000 р., торг. 8(926)723-56-07, 8(926)781-31-30. (11)

…**дом** в с. Мереновка. 55 м2, кирпичная пристройка, со всеми удобствами, газ, вода, баня, 55 соток земли. 8(919)296-09-54

…**дом** в д. Камень. 87 м2, газ, вода рядом, участок 28 соток. Цена договорная. 8(930)729-60-21

…газиф. **дом**. Вода, канализация, сарай. 8(920)839-68-44

…**здание** с мансардой по ул. Фрунзе (рядом с центром). Можно использовать под жилье. Свет, вода, участком земли 5 соток. 8(962)132-53-33. (1)

…**участок** с постройкой по ул. Димитрова; **велосипед** детский скоростной (мало б/у), **мешки** полипропиленовые 50 кг. (плотные, не рваные). 8(920)837-07-52. (4)

…**два участка с домом** в с. Дедов. Документы в наличии, собственник. Цена договорная. 8(916)275-61-35 (Владислав Николаевич). (1)

…**участок** 13 соток в центре города; **газовые баллоны** б/у; **листовое деловое железо** б/у. 8(953)277-62-52. (2)

…**участок** по ул. Тургенева. 14 соток. 8(999)220-72-44. (2)

…**дрова**. 8(930)723-39-79

…**дрова** сухие (дуб, береза). 8(920)864-05-90, 8(960)547-10-03. (3)

…**дрова** колотые, **пшеница**, **овес**. 8(930)735-03-20. (2)

…**дрова**. 8(920)845-73-45. (3)

…**пиломатериал**, **дрова**. 8(920)859-10-64. (21)

…**кирпич б/у, бой кирпича, подсыпка, фундамент, песок, навоз, земля**. 8(906)697-68-31. (2)

...кирпич б/у, бой кирпича, песок, чернозем, навоз, отсыпка, керамзит. 8(961)003-97-40. (1)

…**кирпич б/у**. Недорого. 8(906)502-99-19. (3)

…**кирпич б/у, бой кирпича, подсыпка, фундамент, песок, навоз, земля**. 8(910)299-84-73. (2)

…**профтруба 40х20** – 110 р./м., **профтруба 60х40** – 220 р./м. 8(910)236-39-02, 8(961)003-44-09. (4)

…**бочки пластмассовые** (125 л., 230-250 л.) и **железные бочки** (220 л). Чистые, 1 раз б/у. Возможна доставка. 8(961)100-78-37. (2)

…**кислород, углекислота, гелий**. 8(953)280-59-95. (м)

…**газовая плита** «Гефест» с электророзжигом. В идеальном состоянии. 8(965)533-27-42

…**газовая колонка** (СССР) мало б/у, **стиральная машинка** «Малютка»; лицу, имеющему разрешение, **пневмовинтовка** с оптическим прицелом «Хатсан»; **телевизор** «Шарп». 8(900)357-07-39

…недорого **спутниковая антенна** «Телекарта» с приемником. В хорошем состоянии, цена договорная. 8(962)147-32-28. (4)

…**мебель** дешево (в связи с продажей дома). 8(905)750-79-92. (1)

…**велосипед** «взрослый», **лестницы** раздвижные алюминиевые на 5 и 7 м., **соковыжималка** «Журавинка», **шуруповерт** «Метабо». 8(952)967-41-45. (3)

…**детская коляска** Adamex 3в1. В отличном состоянии. 8(920)850-84-61. (м)

…**кресло-туалет** для инвалида. Абсолютно новое. 8(961)000-35-36

…**ходунки**, две **инвалидные коляски**, **биотуалет**, **трактор** МТЗ- 82. 8(960)551-15-42. (2)

…**подгузники** для взрослых р-р 2. Недорого. 8(920)837-25-94

…**подгузники** для взрослых р-р 3 – 600 р. 8(900)693-36-04. (2)

…**подгузники** для взрослых р-р 3 – 10 р./шт. 8(930)723-06-30. (1)

…**школьное платье** с белым фартуком р-р 48, **овес** домашний. 8(920)847-01-40. (2)

…**щенки пекинеса**. Два мальчика, 2 мес., кушают сами. 8(953)289-57-39

…подрощенные **цыплята** (курочки) 2 и 3 мес., кормовая **тыква** (гарбузы) – мягкая, на корм скоту и на семечки. 8(953)271-33-63. (2)

…**цыплята** с наседкой и без наседки. Вывод 10, 12, 17 августа. 8(953)293-79-79. (1)

КАК ПОДАТЬ СВОЕ ОБЪЯВЛЕНИЕ?

Подать свое объявление вы можете любым из предложенных ниже способов!

1. В нашем офисе по адресу: ул. Свердлова, 8а (ТЦ «НАШ»). Работаем: пон.- пят. с 9:00 до 17:00 (без перерыва), суб., воскр. с 9:00 до 15:00 (без перерыва).
2. По телефону **8-903-819-22-21**. Звоните: пон.- пят. с 9:00 до 17:00, суб., воскр. с 9:00 до 15:00.
3. Через наш сайт: **стародубский-проспект.рф**
4. Подать объявление можно и в здании автостанции (ИП Халеева Елена Ивановна).

ТАКСИ Зенит TELE2 422-322 8-953-289-55-15 37-02-03

ПРОКАТ АВТО В СТАРОДУБЕ

Забронировать авто можно позвонив: 422-422
Двигайся с комфортом

…**мясо домашнего бройлера** – 350 р./кг. 8(996)448-02-82. (2)

…**крольчиха** котная фландр от крола ризен. **Молодые самки кроликов** недорого. 8(962)134-74-85

…домашние **поросята**, домашняя **свинина**. 8(960)561-35-58

…домашняя **свинина**, **телятина**, **баранина**, **кролики**, **пшеница**, **овес**. 8(903)869-25-95. (2)

…молодая **корова**, домашние **поросята**. 8(980)317-13-44. (2)

…**корова**. 8-920-843-98-61

…**коровы**, **сено** в тюках. 8-930-823-00-72, 8(920)860-90-44

…**стельная телка** (отел в октябре). 8(915)534-44-92. (5)

…**стельная телка** (отел в октябре); **телка** 8 месяцев. 8(920)854-80-73

…нубийский **козел** на племя (7 мес.), маленькая **козочка** (3 мес.) от зааненской козы. 8(953)298-46-11. (1)

…2 **козочки** 4,5 мес. (молочной породы, на племя), **козлик** 4,5 мес. на племя. 8(905)054-53-43. (1)

…белые **козлята** от хорошей козы. 8(953)294-86-78. (1)

…**козлята** 4 мес. 8(930)723-72-30, 8(980)303-98-61. (4)

…срочно **коза** чешско-альпийская (50 на 50%), нубийский **козел** на племя (7 мес.), **козочка** от зааненской козы (3 мес.) Цена договорная. 8(950)693-84-59. (2)

…**овцы**, **тележка тракторная** (6 т.) для МТЗ, **грабли навесные** 4 катка (Турция), **навесная борона** на 5 борон. 8(920)850-85-89

…**помидоры** сорт «Погарский», **куры-несушки**, **индюки**. Белорусский рынок (по выходным), или самовывоз с. Меленск. 8(920)833-71-20. (1)

…**пшеница, кролики**. 8(961)002-07-79

…**зерно кукурузы** – 17 р./кг. 8(920)868-23-57. (2)

…**комбикорм**. 8(961)100-78-37

…**сено**, **солома**, **дрова**, **пиломатериал**, **туалеты**. 8(962)149-77-30, 8(960)548-13-30. (5)

КУПЛЮ

…черный классический **мужской костюм**. Б/у, 54 р-ра, 4 роста, недорого. 8(920)847-01-40. (2)

…перо утиное и гусиное, б/у подушки и перины, б/у газовые колонки. 8(988)250-74-72. (2)

…**старинные вещи, мебель, посуду, столовые приборы. Газеты, журналы, книги, грампластинки, фотоаппараты, радио для создания музея**. 8(961)105-51-02

…свежее гусиное и утиное перо, старые подушки, перины. 8(953)277-44-66. (1)

…**кислородные баллоны**. Дорого. 8(953)280-59-95. (м)

…автомобиль любой марки и состояния. Дорого. 8(920)864-37-67. (г)

…автомобили в любом состоянии, любой марки и модели, на запчасти и под восстановление. Сам вывезу. 8(900)371-55-71. (19)

Срочный **выкуп любых авто, спецтехники, мототехники**. Бесплатный выезд или оценка в течении 5 мин. по фото и видео сообщениям WhatsApp. 8(953)284-44-00. (г)

РАБОТА

Срочно требуются **сантехник**, **подсобный рабочий** (работа с полипропиленом). Оплата по договоренности. Работа в г. Стародубе. 8(910)523-95-59

Требуются **пилорамщик** и **помощник пилорамщика**. 8(980)317-93-28. (2)

Требуются **рабочие на сборку яблок**. 8(905)054-85-50

В кафе «Дубрава» требуется **продавец**. Рабочий день с 7 до 16 часов. 8(980)301-01-16. (2)

В кафе «Гулливер» требуются сотрудники: **повар, официант, бармен-кассир**. В молодой, энергичный коллектив. З/п высокая. 8(903)818-24-80. (1)

ГБОУ «Стародубский казачий кадетский корпус» требуются **два рабочих по обслуживанию зданий и сооружений**. 8(920)846-56-44. (1)

На работу приглашаются **грузчики**. 8(905)102-76-83. (1)

Требуется **водитель** категории «Е». 8(960)553-71-09. (1)

Требуется **водитель** категории «Е». 8(962)138-35-99. (1)

ФКУ ИК-5 УФСИН России по Брянской области требуется **инженер**, с высшим или средним профессиональным образованием. Уверенный пользователь ПК, знание программ MS Office. Оформление по ТК РФ, пятидневная рабочая неделя. 8(953)280-83-47. (1)

Требуются:
РАБОЧИЕ
в столярный цех
(ОБУЧЕНИЕ).
График 5/2, официальное оформление,
з/п каждые 2 недели.
Стародуб,
ул. Ленина, 150.
8-915-362-44-17

В кафе «Пивная бухта» требуются **официанты**. 8(953)277-13-32. (1)

МУП ДКХ требуются: **водитель**, **тракторист**, **слесарь**, **электромонтер**, **экономист**, **рабочий по благоустройству**. Обращаться: ул. Краснооктябрьская, 92а. (1)

На автокомплекс требуется **автослесарь**. З/п от 50 000 р. Опыт работы не обязателен - всему научим. 8(905)102-76-82. (1)

Требуется **продавец** в продуктовый магазин с. Меленск. 8(962)132-77-66. (1)

Требуется **мастер маникюра**. Рассмотрю любые варианты. 8(910)295-61-48. (3)

Требуются **водитель** на самосвал. 8(962)142-21-01. (1)

На автомойку требуются рабочие. 8(953)280-59-95. (3)

ООО «ПАТП» приглашает на работу **водителей автобусов**, **слесаря по ремонту автотранспорта**. 8(953)279-12-50

В такси требуются **водители** с личным автотранспортом. 8(920)837-31-05

Требуется **охранники**. Вахта 7/7, 15/15, 30/30. Доставка до объекта за счет предприятия. З/п от 22 000 до 90 000 р. 8(991)213-21-82

Требуются мужчины и женщины для работы в **охране** (г. Москва). Вахта 15/15, з/п от 2 000 р. до 2 500 р. за смену, имеются подработки. Выплата 2 раза в месяц, без задержек. Официальное трудоустройство, 3-разовое питание (в зависимости от поста). Собеседование по тел. 8(985)149-77-15 (с 10:00 до 18:00). (1)

На АЗС «Роснефть» (ул. Краснооктябрьская) требуется **оператор-кассир**. График работы 2/2 (ночные и дневные смены по 12 часов), полный соцпакет. 8-961-101-50-78. (2)

Требуются **охранники**, **заправщики**, **уборщицы** для работы в г. Москве. Вахтовый метод 15/15, по трудовому договору. 8(920)832-69-30, 8(920)834-04-71. (2)

На работу (г. Москва, Подмосковье) требуются **охранники**. С лицензией – 2 200 р./сут., без лицензии – 1 700 р./сут. Все вопросы по тел. 8(905)160-07-37. (1)

На службу в ФКУ ИК-5 требуются лица, имеющие среднее и высшее образование. З/п за год около 400 000 р., оплачиваемые отпуска и больничные, мат-помощь, к отпуску от 50 до 65 суток. Льготный выход на пенсию (1 год за 1,5). 8(930)873-34-67, 8(961)003-17-36, 8(960)563-56-52

ООО «Меленский Картофель» требуются: **слесари**, **трактористы**, **водители** категории «С, Д, Е», **механик**, **водитель топливозаправщика**, **бригадир производства**, **зам. главного инженера**, **зам. главного агронома**, **агроном по семеноводству**, **водитель погрузчика JCB**, **ветврач**, **зоотехник**. 8(920)867-74-26. (2)

ООО «Меленский Картофель» требуются: **агроном**, **инженер**, **диспетчер**, **водители** категории «В, С, Д, Е», **машинист автокрана**, **операторы зерносушильного комплекса**, **операторы машинного доения**, **животноводы**, **слесари МТФ, рабочие МТФ**. 8(920)867-74-26. (13)

ЧОП «Каскад» на постоянную работу в г. Москве требуются **охранники**. 1 650 - 1 800 р./смена, оплата сразу после вахты. 8(926)735-88-90 (Виталий). (2)

Для работы в г. Стародубе и Стародубском р-не требуются **рабочие строительных специальностей**. 8(953)279-12-63, 8(920)846-30-84. (м)

На автомойку «Бегемот» требуется **персонал**. 8(961)100-33-44. (м)

ИЩУ РАБОТУ

Ищу работу на своей Газели (тент, длина 5,20 м, 25 кубов). 8(920)863-06-07. (1)

СДАЕТСЯ

…**комната в общежитии** по ул. Краснооктябрьская. 2 этаж, с мебелью. 8(953)283-83-50

…**комната в 3-ком. квартире** в г. Брянске (район автовокзала). 8(906)699-66-49. (1)

…**1-ком. квартира** в Санкт-Петербурге. 8(910)335-18-94. (2)

…**1-ком. квартира** в г. Брянске (Советский район). С мебелью и бытовой техникой, Wi-Fi. 8(953)299-32-40. (2)

…**2-ком. квартира** по ул. Краснооктябрьская. Частично с мебелью, на длительный срок. 8(919)191-15-98. (1)

…**2-ком. квартира** в Фокинском районе г. Брянска (недалеко от ДК «Железнодорожников»). 3 койко-места, мебель, бытовая техника, на 2 года. 8(905)101-30-41. (1)

…**дом** или продается по ул. П. Коммуны. Газ, вода, участок. 8(903)818-23-41. (2)

…**полдома**. 8(961)107-46-67. (2)

…помещение для автосервиса и любой другой деятельности в центре Стародуба (пл. Советская, 6, Водоканал). 500 м2, по цене 100 р./м2 (первые 3 месяца бесплатно), офисное помещение 100 м2, по цене 200 р./м2. Есть смотровые ямы, подъемники, электрика, отопление. 8(906)500-39-96. (10)

…**отдельное помещение** по пл. Советская, 16/12 (центр города). 40 м2. Цена договорная. 8(906)500-39-96. (1)

…**торговое помещение** по ул. Калинина, 17а (в районе «Грибка»). 74,1 м2. 8(905)101-40-81. (м)

…**торговое помещение** по адресу: г. Стародуб, ул. Семашко, 10а (автостанция, 2-й этаж м. «Пятерочка»). 400 м2, можно частями. 8(905)101-40-81. (м)

…**торговая площадь** в хорошем проходном месте (м-н «Хозяйственный»). 16,6 м2. 8(905)101-40-81. (м)

…**торговые площади** в ТЦ «Первомайский». 8(905)101-40-81. (м)

…**часть цокольного этажа магазина** «Универмаг». 250 р./м2. Возможна аренда под ярмарки. 8(905)101-40-81. (м)

СНИМУ

Русский военнослужащий (пограничник) снимет **1-ком. квартиру** на длительный срок. 8(985)286-29-99 (звонить после 18-00). Сергей. (1)

Семья с детьми снимет **дом или квартиру** на длительный срок. Порядок и своевременную оплату гарантируем. 8(953)279-62-13. (1)

Молодая семья из 2-х человек снимет **1-ком., 2-ком. или 3-ком. квартиру** с удобствами, на длительный срок. Порядок и своевременную оплату гарантируем. 8(962)147-32-28. (2)

ЗНАКОМСТВА

Познакомлюсь с женщиной 50-55 лет. 8(920)855-60-05

РАЗНОЕ

После торжества по случаю Дня ВДВ, утром 03.08.2022 г. был случайно **найден в парке голубой берет**. Верну армейскую собственность небесному ангелу безо всякого вознаграждения. С большим уважением к воздушным защитникам. Света. 8(900)370-93-48

ИНФОРМАЦИЯ

В связи с организацией подвоза в 2022-2023 уч. году МБОУ «Пятовская СОШ» Стародубского муниципального округа **приглашает желающих обучаться в сельской школе**. Школа двухэтажная, с просторными и светлыми кабинетами. Здесь работают опытные учителя, благодаря которым обучающиеся показывают хорошие результаты на ГИА и поступают в ВУЗы по всей стране. Работают спортивные кружки и секции. Имеется спортивный и актовый зал, спортивная площадка. Уже несколько лет у нас обучаются дети из Стародуба. Наша школа ждет вас! 8(48348)94-1-43, 8(962)131-76-43. (1)

С 1 сентября 2022 года, В МБУ ДО СТАРОДУБСКАЯ ДЮСШ, **открывается отделение «Спортивное и боевое самбо»**, для мальчиков и девочек: младшая группа (6-8 лет), средняя группа (9-13 лет), старшая группа (14-17 лет). В старшей группе будет проводиться индивидуальная подготовка к поступлению по профилю в высшие и средне-специальные учебные заведения. Предварительная запись и консультация по тел. 8(962)135-28-36 (тренер-преподаватель Марченко Д.С.). Занятия БЕСПЛАТНО. (1)

ТАКСИ Зенит ЭВАКУАТОР 30-18-22

СКАЧАЙТЕ НАШЕ ПРИЛОЖЕНИЕ
с городского прямой мобильный номер 2-22-22 345-345
ХОРОШЕЕ ТАКСИ ДЛЯ ГОРОДА ХОРОШИХ ЛЮДЕЙ

ПЯТНИЦА 26 АВГУСТА

День устраивания секретиков • День туалетной бумаги

Первый канал

05.00 «Доброе утро» (16+)
09.00, 12.00, 15.00, 18.00 Новости (16+)
09.20 «АнтиФейк» (16+)
10.00 «Жить здорово!» (16+)
10.45, 12.15, 15.15 Информационный канал (16+)
18.40 «Человек и закон» (16+)
19.45 «Поле чудес» (16+)
21.00 «Время» (16+)
21.45 Бенефис Любови Успенской на музыкальном фестивале «Белые ночи Санкт-Петербурга» (12+)
23.45 «Охотник за головами. В объективе - звезды» (16+)
00.45 «Ирина Скобцева. Мы уже никогда не расстанемся…» (12+)
01.40 «Наедине со всеми» (16+)
02.25 «Информационный канал» (16+)

Россия

05.00, 09.30 «Утро России» (16+)
09.00, 14.30, 21.05 Вести. Местное время (16+)
09.55 «О самом главном» (12+)
11.00, 14.00, 17.00, 20.00 Вести (16+)
11.30, 17.30 «60 минут» (12+)
14.55 «Кто против?» (12+)
21.20 Х/ф **«Майор гром: чумной доктор»** (12+)
23.55 Х/ф **«Вторжение»** (12+)
02.00 44-й Московский Международный кинофестиваль. Открытие (12+)
03.15 Х/ф **«Земля Эльзы»** (12+)

НТВ

04.50 Т/с **«Улицы разбитых фонарей»** (16+)
06.30 Утро. Самое лучшее (16+)
08.00, 10.00, 13.00, 16.00, 19.00 Сегодня (16+)
08.25, 10.35 Т/с **«Морские дьяволы. Особое задание»** (16+)
13.25 Чрезвычайное происшествие (16+)
14.00 Место встречи (16+)
16.45 За гранью (16+)
17.50 ДНК (16+)
19.50 Т/с **«Канцелярская крыса»** (16+)
21.40 Т/с **«Рикошет»** (16+)
23.40 Х/ф **«Конец света»** (16+)
01.15 Захар Прилепин. Уроки русского (12+)
01.45 Т/с **«Братаны»** (16+)

ТВ центр

06.00 Настроение (12+)
08.20 Д/ф «Актерские драмы. Криминальный талант» (12+)
09.10, 11.50 Т/с **«Хроника гнусных времен»** (12+)
11.30, 14.30, 17.50 События (12+)
12.50, 15.05 Х/ф **«Отель последней надежды»** (12+)
14.50 Город новостей (16+)
17.00, 04.10 Д/ф «Актерские драмы. Приказано полюбить» (12+)
18.10 Т/с **«Сразу после сотворения мира»** (16+)
22.25 Д/ф «Закулисные войны. Эстрада» (12+)
23.10 Приют комедиантов (12+)
00.45 Х/ф **«Сержант милиции»** (12+)
03.55 Петровка, 38 (16+)

Матч-ТВ

06.00, 08.55, 12.30, 15.00, 20.55, 02.55 Новости (16+)
06.05, 14.35, 21.00, 23.45 Все на Матч! (12+)
09.00 Т/с **«Вышибала»** (16+)
11.00 VII Армейские Международные игры «АрМИ - 2022». Танковый биатлон (0+)
11.30 «Есть тема!» (12+)
12.35 «Лица страны. Елена Веснина» (12+)
12.55 Х/ф **«Кулак легенды»** (16+)
15.05 Всероссийская спартакиада по летним видам спорта (12+)
21.40 Футбол. Чемп. Италии. «Лацио» - «Интер» (0+)
00.35 «Точная ставка» (16+)
00.55 Х/ф **«Безумный кулак»** (16+)

Пятый канал

05.00, 09.00, 13.00, 17.30 Известия (16+)
05.25, 13.30, 18.00 Т/с **«Лесник»** (16+)
08.45, 09.30 Х/ф **«Неслужебное задание»** (16+)
11.10 Х/ф **«Ночное происшествие»** (12+)
19.35 Т/с **«След»** (16+)
23.10 Светская хроника (16+)
00.05 Они потрясли мир (12+)
00.50 Т/с **«Страсть»** (16+)
02.30 Т/с **«Свои-4»** (16+)

Знаете ли вы, что...

В самолетах большинства авиалиний в Европе и США отсутствует 13-й ряд сидений.

Рен ТВ

05.00, 09.00 Документальный проект (16+)
07.00 С бодрым утром! (16+)
08.30, 12.30, 16.30, 19.30 Новости (16+)
11.00 Как устроен мир (16+)
12.00, 16.00, 19.00 112 (16+)
13.00 Загадки человечества (16+)
14.00, 02.20 Невероятно интересные истории (16+)
15.00 Засекреченные списки (16+)
17.00 Тайны Чапман (16+)
18.00 Самые шокирующие гипотезы (16+)
20.00 Х/ф **«Противостояние»** (16+)
21.30 Х/ф **«Плохая компания»** (16+)
23.30 Х/ф **«Сквозные ранения»** (16+)
01.10 Х/ф **«Телефонная будка»** (16+)

Крыши, фундамент.
Кладка кирпича, блоков.
Гаражи, сараи, бани, отстойники,
тротуарная плитка.
8-953-291-54-55

КОСМЕТИЧЕСКИЙ РЕМОНТ
ШПАКЛЁВКА - ПОКРАСКА - ОБОИ - ПОТОЛОЧНЫЕ ПЛИНТУСА.
8-926-827-57-73.

Выгодно, быстро, практично, красиво!
НАТЯЖНЫЕ ПОТОЛКИ
Большой выбор цветов
Бесплатный замер
и консультация
8-962-132-55-77

СТРОИТЕЛЬНЫЕ РАБОТЫ
Крыша, кладка, штукатурка, малярка, обои, гибсокаптон, плитка, тротуарная плитка, ламинат, пластик.
8-910-334-87-63

СТРОИТЕЛЬНЫЕ РАБОТЫ:
ШТУКАТУРКА, ГАРАЖ, САРАЙ, КРЫШИ, ЗАБОРЫ (ПРОФЛИСТ), ТРОТУАРНАЯ ПЛИТКА.
8-906-699-30-29

НАТЯЖНЫЕ ПОТОЛКИ
Большой выбор фотопечати, цветов, фактур. Многоуровневые.
Скидки пенсионерам!
8(900)364-06-13

Укладка асфальта в частном секторе.
Установка бордюра.
8-920-862-95-50

Культура

08.15, 23.50 Х/ф **«Сказание о Земле Сибирской»** (0+)
10.00, 15.00, 19.30, 23.30 Новости культуры (12+)
10.20 Т/ф «Маскарад» (12+)
12.55 Д/ф «Ярославль. Замок Никиты Понизовкина» (12+)
13.25, 21.25 Х/ф **«Розыгрыш»** (16+)
15.05 Моя любовь - Россия! (12+)
15.40 Музыкальные фестивали России (12+)
17.00 Х/ф **«Следствие ведут ЗнаТоКи»**. **«Из жизни фруктов»** (16+)
19.45 «Смехоносталь-гия» (12+)
20.15 Цвет времени (12+)
20.25 Д/ф «Монологи кинорежиссера. Владимир Меньшов» (12+)
23.00 Д/с «Запечатленное время» (12+)
01.35 Искатели (12+)

Звезда

05.35, 03.00 Х/ф **«Карьера Димы Горина»** (12+)
07.40 Д/ф «Цена освобождения» (12+)
09.00, 13.00, 18.00 Новости дня (16+)
09.20, 00.00 Т/с **«Освобождение»**. **«Последний штурм»** (12+)
10.55, 13.35, 14.05, 19.00, 21.20 Т/с **«Восхождение на Олимп»** (16+)
13.15, 21.00 Дневник АрМИ - 2022 (12+)
14.00 Военные Новости (16+)
18.40 «Время героев» (16+)
22.00 «Здравствуйте, товарищи!» (16+)
23.00 «Музыка+» (12+)
01.25 Х/ф **«Добровольцы»** (12+)
04.35 Д/с «Перелом. Хроника Победы» (16+)

ТНТ

07.00 М/с «Простоквашино» (0+)
09.00 Т/с **«СашаТаня»** (16+)
19.00 «Однажды в России» (16+)
21.00 «Комеди Клаб» (16+)
22.00, 04.10 «Открытый микрофон» (16+)
23.00 «Двое на миллион» (16+)
00.00 Х/ф **«Крепись!»** (18+)
01.50 «Импровизация» (16+)
03.25 «Comedy Баттл (сезон 2020)» (16+)
05.45 «Однажды в России. Спецдайджест» (16+)

СТС

06.00, 05.50 «Ералаш» (0+)
06.05 М/с «Три кота» (0+)
06.15 М/с «Драконы. Гонки по краю» (6+)
07.00 М/с «Приключения Вуди и его друзей» (0+)
08.00 Т/с **«Дылды»** (16+)
09.00 Х/ф **«Нищеброды»** (12+)
10.45 «Суперлига» (16+)
12.25 «Уральские пельмени. Смехbook» (16+)
13.20 «Шоу «Уральских пельменей» (16+)
21.00 Х/ф **«Небоскреб»** (16+)
22.55 Х/ф **«Великий уравнитель-2»** (16+)
01.20 Х/ф **«На склоне»** (16+)
02.50 Т/с **«Два отца и два сына»** (16+)
05.10 «6 кадров» (16+)

Карусель

10.10 М/ф «Бобик в гостях у Барбоса» (0+)
10.25 М/ф «Пес в сапогах» (0+)
10.45 «Студия Каляки-Маляки» (0+)
11.10 М/с «Простоквашино» (0+)
14.00 «Навигатор. У нас гости!» (0+)
14.10 М/с «Белка и Стрелка. Тайны космоса» (0+)
17.10 М/с «КОШЕЧКИ-СОБАЧКИ» (0+)
20.30 «Спокойной ночи, малыши!» (0+)
20.45 М/с «Турбозавры» (0+)
23.25 М/ф «Винни-Пух» (0+)
23.35 М/ф «Винни-Пух идет в гости» (0+)
23.45 М/ф «Винни-Пух и день забот» (0+)
00.10 М/ф «Ох и Ах» (0+)
00.15 М/ф «Ох и Ах идут в поход» (0+)

ТВ 3

07.45 Мультфильмы (0+)
09.00 Т/с **«Женская доля»** (16+)
09.30, 17.20 Т/с **«Слепая»** (16+)
11.15 Т/с **«Старец»** (16+)
11.50 «Мистические истории. Начало» (16+)
12.50 Т/с **«Уиджи»** (16+)
13.30, 15.35 Т/с **«Гадалка»** (16+)
14.30 «Вернувшиеся». 3 сезон (16+)
19.30 Х/ф **«Пещера»** (16+)
21.30 Х/ф **«Контакт»** (12+)
00.30 Х/ф **«Сладкий ноябрь»** (12+)
02.30 Х/ф **«Крутящий момент»** (16+)
03.45 «Далеко и еще дальше». сезон. «Индия» (16+)
04.30 «Далеко и еще дальше». сезон. «Африка» (16+)

Спас

10.00 Святыни России (6+)
11.05, 01.30 Простые чудеса (12+)
11.55 Святые целители (0+)
12.25 Расскажи мне о Боге (6+)
13.00 «Бесогон» (16+)
15.00 Д/ф «Восход победы. Днепр: крах Восточного вала» (0+)
15.55 Х/ф **«Тетя Маруся. 1 серия»** (0+)
17.15 Х/ф **«Тетя Маруся. 2 серия»** (0+)
18.35 Х/ф **«Солдатское сердце»** (0+)
20.30, 04.10 Вечер на Спасе (0+)
21.30 Д/ф «Старицкая обитель: 25-летие возвращения монашеской жизни» (0+)
22.00 Д/ф «На своей Земле. Пленные» (16+)
22.15 Д/ф «На своей Земле. Возвращение к мирной жизни» (16+)
22.30 Встреча (12+)
23.25 Х/ф **«Мы с дедушкой»** (6+)

ТАКСИ Зенит TELE2 422-322 8-953-289-55-15 37-02-03

ПРОКАТ АВТО В СТАРОДУБЕ

Забронировать авто можно позвонив: 422-422
Двигайся с комфортом

ВЫБИРАЕМ АРБУЗ

Спелый арбуз — и сладкий, и низкокалорийный, что делает его идеальным для перекуса в течение дня. В 100 г этого плода содержится всего 30 калорий, зато 8,1 мг витамина С. Также арбуз богат антиоксидантами, среди которых ученые особенно отмечают ликопин. Он помогает защитить организм от заболеваний сердца, диабета и некоторых форм рака. Мякоть арбуза содержит до 13% быстрых сахаров (глюкоза, фруктоза, сахароза) и на 91% состоит из воды. Поэтому из него можно сделать вкусный сок.

Самый надежный способ убедиться в спелости и сочности этой ягоды-гиганта — разрезать и посмотреть на ее мякоть. Однако покупка заранее нарезанного арбуза чревата определенными рисками. Невозможно быть уверенным, что плод разрезали чистым ножом и сразу упаковали так, чтобы защитить его от попадания бактерий. Поэтому рекомендуется покупать целые арбузы, без надрезов.

Есть несколько способов узнать, достаточно ли спелый экземпляр перед вами, не разрезая его.

1. Обратите внимание на его цвет.

Самое важное здесь — определить, здоровый ли арбуз вы выбираете и не начал ли он портиться.

Когда приходите в супермаркет, на рынок или на развалы, первым делом нужно определиться с внешним видом арбуза. Он должен быть без внешних повреждений — следов удара или вмятин. Царапины допустимы — это природа. Но если есть вмятины, выбоины или следы удара, то в этом месте арбуз уже точно начнет загнивать и его качество будет низким.

Арбуз можно не резать, достаточно слегка поскрести кожуру — и сразу появится травянистый запах. Если сделать так не получается, значит, плод еще слишком молод, недозрел. Цвет и полоски внешней оболочки зависят от сорта. Некоторые виды могут вообще не иметь рисунка, а есть сорта полностью желтого цвета. Однако если вы выбираете арбуз в полоску, например астраханский, то обратите внимание на его рисунок: он должен быть контрастным и четким.

Окраска коры плода на его вкус не очень влияет. Он гораздо больше зависит от условий выращивания, температурного режима, полива, осадков. Поэтому астраханские арбузы слаще выращенных в других регионах. Климатические условия здесь подходят для вызревания плодов идеально.

Арбуз — это бахчевая культура, а значит, зреет он, лежа на земле. На том боку, который соприкасался с землей, в процессе роста образуется светлое пятно — «щечка». По ней тоже можно определить спелость плода. «Щечка» должна быть небольшой и желтой. Это значит, что арбуз получил сполна тепла и солнца.

Земляное пятно — это то место, которым арбуз прилегает непосредственно к почве. Оно отличается цветом от основной окраски коры, может быть ярко-желтое, желтое или светлое — любого контрастного цвета. Чем темнее корка, тем ярче пятно. Земляное пятно должно быть обязательно.

2. Постучите.

Трещит, звенит или издает глухой звук? Спелый арбуз будет звенеть особенным образом, если по нему постучать, и затрещит, если его крепко сжать. А вот глухой звук издает перезрелый арбуз, переполненный водой.

Мы стучим по арбузу пальцем или ладонью — кто как привык. Если арбуз сильно звенит, значит, он недозрел, еще зеленый. А если он поглощает звук, то есть после постукивания появляется глухой звук, значит, арбуз перезрел. Такие плоды тоже лучше не брать. Выбирается умеренно звонкий звук: он при постукивании должен как бы возвращаться обратно.

3. Взгляните на хвостик.

Везде пишут, что хвостик должен быть сухой, но это не так. Хвостик должен быть зеленый. После съема арбуза хвостик живет всего 5–7 дней, после чего высыхает. Поэтому в магазинах чаще всего этот хвостик уже сухой. Но если вы увидели зеленый хвостик, берите арбуз не раздумывая. Это гарантия того, что он сорван не так давно, свежий и отличного качества».

Таким образом, у спелого арбуза хвостик будет зеленый или сухой. А если он потемнел или вообще вялый, то этот плод уже испортился и его лучше не покупать.

4. Оцените вес и размер.

Существует интересная корреляция между внешним видом арбуза и его реальным весом. Спелый выглядит намного тяжелее, чем он есть на самом деле.

Правильный размер спелого арбуза можно определить, только точно зная его сорт. Есть сорта, средний плод которых может весить 5 кг, а есть и гиганты по 20 кг. К слову, самый большой арбуз в истории весил 159 кг и попал в Книгу рекордов Гиннесса. Поэтому из представленных плодов лучше выбрать средний по размеру.

5. Учитывайте сезонность.

Арбуз — растение, которому требуется обилие тепла и света. Поэтому в России бахчевые начинают сажать в мае, а собирать урожай — в середине июля и в августе. До середины сентября можно наслаждаться сочными и спелыми плодами, которые созрели в естественных условиях. Вне сезона (поздней осенью, зимой и весной) арбузы, скорее всего, не будут такими же сладкими.

А посмотреть, как растут арбузы на бахче, вы можете при помощи своего смартфона. Просто отсканируйте Qr-код, и наведите его на наше «волшебное фото».

ВОЛШЕБНОЕ ФОТО

1. СКАНИРУЙ QR-КОД
2. ПЕРЕЙДИ ПО ССЫЛКЕ
3. НАПРАВЬ СМАРТФОН НА ФОТОГРАФИЮ
4. СМОТРИ ВИДЕО

182297

ПРИВЕТ ИЗ ПРОШЛОГО ВЕКА

Уверен, что многим будет приятно окунуться в прошлое, и увидеть, как выглядел наш город в уже далеком 1997 г. А это, как-никак, прошлый век! А поможет нам в этом «волшебное фото». Просто отсканируйте Qr-код своим смартфоном, и наведите его на фото.

Видео от Valentin Yurievich,
«Подслушано в Стародубе», ВКонтакте.

ВОЛШЕБНОЕ ФОТО

1. СКАНИРУЙ QR-КОД
2. ПЕРЕЙДИ ПО ССЫЛКЕ
3. НАПРАВЬ СМАРТФОН НА ФОТОГРАФИЮ
4. СМОТРИ ВИДЕО

182297

Популярное сообщество во ВКонтакте
Подслушано в Стародубе
Оперативная, достоверная информация о ситуации в нашем городе и районе. Все уже читают!

ТАКСИ Зенит
ЭВАКУАТОР 30-18-22

СКАЧАЙТЕ НАШЕ ПРИЛОЖЕНИЕ
с городского 2-22-22
прямой мобильный номер 345-345
ХОРОШЕЕ ТАКСИ
ДЛЯ ГОРОДА ХОРОШИХ ЛЮДЕЙ

СУББОТА 27 АВГУСТА

День российского кино • Михей Тиховей • День нефти • День любителей бананов

Первый канал

06.00 «Доброе утро. Суббота» (12+)
09.45 «Слово пастыря» (0+)
10.00, 12.00, 18.00 Новости (16+)
10.15 «Поехали!» (12+)
11.10, 12.15 «Видели видео?» (0+)
13.00 Ко дню рождения Маргариты Тереховой. «Одна в Зазеркалье» (12+)
14.05 Муз/ф «Собака на сене» (0+)
16.35 Х/ф **«Освобождение»**. **«Последний штурм»** (12+)
18.20 «Азов» головного мозга» (16+)
19.20 «Сегодня вечером» (16+)
21.00 «Время» (16+)
21.35 «Свои» (16+)
22.45 Х/ф **«Гудбай, Америка»** (12+)
00.45 «Наедине со всеми» (16+)
03.05 «Россия от края до края» (12+)

Россия

05.00 «Утро России. Суббота» (16+)
08.00 Вести. Местное время (16+)
08.20 Местное время. Суббота (16+)
08.35 «По секрету всему свету» (0+)
09.00 «Формула еды» (12+)
09.25 «Пятеро на одного» (0+)
10.10 «Сто к одному». Телеигра (0+)
11.00, 17.00, 20.00 Вести (16+)
11.30 «Доктор Мясников» (12+)
12.35 Т/с **«За счастьем»** (12+)
18.00 «Привет, Андрей!» (12+)
21.00 Х/ф **«Когда меня не станет»** (12+)
00.50 Х/ф **«Слезы на подушке»** (12+)
03.55 Х/ф **«Соучастники»** (12+)

НТВ

04.45 Т/с **«Дельта. Продолжение»** (16+)
08.00, 10.00, 16.00 Сегодня (16+)
08.20 «Восхождение». Шоу Светланы Хоркиной (0+)
10.20 Главная дорога (16+)
11.00 Живая еда (12+)
12.00 Квартирный вопрос (0+)
13.05 Однажды… (16+)
14.00 Своя игра (0+)
15.00, 16.20 Следствие вели… (16+)
19.00 Центральное телевидение (16+)
20.15 Ты не поверишь! (16+)
21.20 Х/ф **«Капитан Голливуд»** (12+)
23.20 Международная пилорама (16+)
00.10 Основано на реальных событиях (16+)
03.05 Т/с **«Братаны»** (16+)

ТВ центр

07.25 Д/ф «Земная жизнь Богородицы» (12+)
08.05 Х/ф **«Неидеальная женщина»** (12+)
10.00 Москва резиновая (16+)
10.55 Страна чудес (6+)
11.30, 14.30, 22.00 События (12+)
11.45 Х/ф **«Улица полна неожиданностей»** (12+)
13.00, 14.45 Х/ф **«Разные судьбы»** (12+)
15.15 Х/ф **«Любовь вне конкурса»** (12+)
18.40 Х/ф **«Вероника не хочет умирать»** (12+)
22.15 Прощание (16+)
23.00 Д/с «Дикие деньги» (16+)
23.45 Хроники московского быта (12+)
00.25 Д/ф «90-е. Золото партии» (16+)
01.10 Д/с «Обложка» (16+)
02.55 Т/с **«Сразу после сотворения мира»** (16+)

Матч-ТВ

06.00 Смешанные единоборства. One FC. Адриано Мораес против Деметриуса Джонсона (16+)
07.30, 09.00, 15.05, 02.55 Новости (16+)
07.35, 11.35, 14.30, 00.15 Все на Матч! (12+)
09.05 Х/ф **«Неоспоримый 4»** (16+)
10.55 Летний биатлон. Кубок Содружества. Мужчины (12+)
12.25 Футбол. Суперлига. Женщины. ЦСКА - «Локомотив» (0+)
15.10 Всероссийская спартакиада по летним видам спорта (12+)
19.25 Футбол. Чемп. Италии. «Ювентус» - «Рома» (0+)
21.30 Смешанные единоборства. АСА. Артем Фролов против Магомедрасула Гасанова (16+)
00.55 Футбол. Чемп. Германии. «Бавария» - «Боруссия» (0+)

Пятый канал

05.00 Т/с **«Такая работа»** (16+)
09.00 Светская хроника (16+)
10.00 Они потрясли мир (12+)
10.45 Т/с **«Мама в законе»** (16+)
14.25 Т/с **«След»** (16+)
00.00 Известия. Главное (16+)
00.55 Т/с **«Прокурорская проверка»** (16+)

Знаете ли вы, что...

В Каире, население которого 18 млн. человек, в 2009 году было всего 10 действующих светофоров.

Рен ТВ

05.30 Документальный проект (16+)
06.00 Бойцовский клуб рен-тв. М. Гассиев - К. Уэлч (16+)
07.30 С бодрым утром! (16+)
08.00 О вкусной и здоровой пище (16+)
08.30, 12.30, 16.30, 19.30, 23.00 Новости (16+)
09.00 Минтранс (16+)
10.00 Самая полезная программа (16+)
11.00, 13.00 Военная тайна (16+)
14.30 Совбез (16+)
15.30 Документальный спецпроект (16+)
17.00 Засекреченные списки (16+)
18.00, 20.00 Х/ф **«Телохранитель жены киллера»** (16+)
20.50 Х/ф **«План побега»** (16+)
23.30 Х/ф **«План побега-2»** (18+)
01.20 Х/ф **«План побега-3»** (18+)

КАФЕ «ФОРТУНА»
ШАШЛЫК НА ДОМ
8-952-967-20-95

РЕМОНТ
стиральных машин на дому
8-919-199-57-09
8-906-698-54-35

ПРОДАЖА И УСТАНОВКА СПУТНИКОВЫХ АНТЕНН. РЕМОНТ, НАСТРОЙКА, ОБМЕН.
КУПЛЮ Б/У ТРИКОЛОР (ДАЖЕ НЕ РАБОЧИЙ).
КУПЛЮ СТАРЫЕ ОТЕЧЕСТВЕННЫЕ ТЕЛЕВИЗОРЫ (ЛАМПОВЫЕ Ч/Б).
8-930-822-54-54 Г. КЛИНЦЫ, УЛ. ОКТЯБРЬСКАЯ, 24 (2-Й ЭТАЖ).

Маршрутное такси Стародуб - Брянск
Отправление из Стародуба: 6-30 (от «Пеликана» до диагностического центра) 7-00, 12-00 (от автостанции)
Отправление из Брянска 7-20, 12-30, 14-15. Запись по телефону: 8-961-003-777-0; 8-909-244-45-15
Отправление из Стародуба: 5-30
Отправление из Брянска: 10-55
8-962-131-33-88
Ежедневно, кроме воскресенья.
Отправление из Стародуба: 10:15 (довозит до ж/д вокзала)
Отправление из Брянска: 16-00
8-906-502-96-09
Ежедневно, кроме воскресенья

ТОНИРОВКА
ПРОДАЖА И УСТАНОВКА
ЛОБОВЫХ СТЕКОЛ
На автомойке «Бегемот»
8-961-100-33-44

УСЛУГИ АССЕНИЗАТОРА
8-920-855-78-78

Культура

10.00 «Передвижники. Абрам Архипов» (12+)
10.25 Х/ф **«Чайка»** (12+)
12.25 Черные дыры. Белые пятна (12+)
13.10, 01.05 Диалоги о животных (12+)
13.55 Легендарные спектакли Большого (12+)
15.45 Линия жизни (12+)
16.45 Д/с «Энциклопедия загадок» (12+)
17.15 Х/ф **«Добряки»** (0+)
18.35, 01.45 Искатели (12+)
19.20 К 100-летию российского джаза (12+)
20.15 Д/ф «Здравствуйте, я ваша тетя!». Как сюда попала эта леди?» (12+)
20.55 Х/ф **«Здравствуйте, я ваша тетя!»** (0+)
22.40 «Кинескоп» (12+)
23.20 Х/ф **«Весна»** (16+)

Звезда

08.00, 13.00, 18.00 Новости дня (16+)
09.15 «Легенды телевидения» (12+)
10.05 «Главный день». «Блокадный театр» (16+)
10.50 Д/с «Война миров» (16+)
11.40 «Не факт!» (12+)
12.10 «СССР. Знак качества» (12+)
13.15 «Легенды музыки» (12+)
13.45 «Морской бой» (6+)
14.45 Д/с «Сделано в СССР» (12+)
15.00 Танковый биатлон - 2022. Эстафета. Финал (12+)
17.00, 18.30 Д/с «История русского танка» (16+)
21.30 Х/ф **«Проект «Альфа»** (12+)
23.10 «Десять фотографий» (12+)
00.00 Х/ф **«Чисто английское убийство»** (12+)

ТНТ

07.00, 10.00, 06.40 «Однажды в России. Спецдайджест» (16+)
09.00 «Модные игры» (16+)
09.30 «Перезагрузка» (16+)
15.55 Х/ф **«Сумерки. Сага. Рассвет: Часть 1»** (12+)
17.50 Х/ф **«Сумерки. Сага. Рассвет: Часть 2»** (12+)
21.00 «НОВЫЕ ТАНЦЫ» Шоу (16+)
23.00 «ХБ» (18+)
00.00 «Битва экстрасенсов» (16+)
02.40 «Импровизация» (16+)
04.15 «Comedy Баттл (сезон 2020)» (16+)
05.00 «Открытый микрофон» (16+)

СТС

06.05 М/с «Фиксики» (0+)
06.25, 05.30 Мультфильмы (0+)
06.45 М/с «Три кота» (0+)
08.00 М/с «Лекс и Плу. Космические таксисты» (6+)
08.25, 10.35 «Шоу «Уральских пельменей» (16+)
09.00 «Просто кухня» (12+)
10.00 «Iптуристы» (16+)
12.10 Х/ф **«Каратэ-пацан»** (12+)
15.05 Анимационный «Как приручить дракона» (12+)
17.00 Анимационный «Как приручить дракона-2» (0+)
19.00 Анимационный «Как приручить дракона-3» (6+)
21.00 Х/ф **«Мулан»** (12+)
23.15 «Восемь сотен» (18+)
02.10 Т/с **«Последний из Магикян»** (12+)

Карусель

09.00 «Съедобное или несъедобное» (0+)
09.25 М/с «Оранжевая корова» (0+)
11.00 «Семья на ура!» (0+)
11.30 М/с «Смешарики» (0+)
13.00 «Зеленый проект» (0+)
13.25 М/с «Четверо в кубе» (0+)
15.00 «За секунду до счастья!» (0+)
15.20 «Ералаш» (6+)
16.50 М/ф «Ну, погоди!» (0+)
19.10 Х/ф **«Йоко и друзья»** (0+)
20.30 «Спокойной ночи, малыши!» (0+)
20.45 М/с «Турбозавры» (0+)
23.25 М/ф «Трое из Простоквашино» (0+)
23.45 М/ф «Каникулы в Простоквашино» (0+)
00.05 М/ф «Гадкий утенок» (0+)
00.20 М/ф «Бобик в гостях у Барбоса» (0+)

ТВ 3

06.00 Мультфильмы (0+)
09.00 Т/с **«Гадалка»** (16+)
11.45 Х/ф **«Контакт»** (12+)
14.45 Х/ф **«Машина времени»** (12+)
16.45 Х/ф **«Тарзан. Легенда»** (16+)
19.00 Х/ф **«Эпидемия»** (16+)
21.45 Х/ф **«В пасти океана»** (16+)
23.30 Х/ф **«Пандорум»** (16+)
01.30 Х/ф **«Отсчет убийств»** (18+)
03.30 Х/ф **«Сладкий ноябрь»** (12+)
05.15 «Городские легенды». «Пятигорск. Пророчество воды» (16+)

Спас

08.30, 04.45 «Тайны сказок» (0+)
09.15, 20.30, 01.10 Простые чудеса (12+)
10.05 Святые целители (0+)
10.40 В поисках Бога (6+)
11.10 Свое с Андреем Даниленко (6+)
11.45, 00.40 Пилигрим (6+)
12.15 Д/ф «Старицкая обитель: 25-летие возвращения монашеской жизни» (0+)
12.45 Святыни России (6+)
13.50 Х/ф **«Тетя Маруся. 1 серия»** (0+)
15.10 Х/ф **«Тетя Маруся. 2 серия»** (0+)
16.30 Х/ф **«Солдатское сердце»** (0+)
18.25 Х/ф **«Мы с дедушкой»** (6+)
21.20, 03.25 Профессор Осипов (0+)
21.50, 02.20 Апокалипсис глава 17 (16+)
23.55 Д/ф «Успение» (0+)

ТАКСИ Зенит TELE2 422-322 8-953-289-55-15 37-02-03

ПРОКАТ АВТО В СТАРОДУБЕ

Забронировать авто можно позвонив: 422-422
Двигайся с комфортом

ВОСКРЕСЕНЬЕ 28 АВГУСТА

Успение Пресвятой Богородицы • Обжинки • День мечты

Первый канал

04.35 Муз/ф «Собака на сене» (0+)
06.00, 10.00, 12.00, 18.00 Новости (16+)
06.10 «Собака на сене» (0+)
07.00 «Играй, гармонь любимая!» (12+)
07.40 «Часовой» (12+)
08.10 «Здоровье» (16+)
09.20 «Непутевые заметки» (12+)
10.15 «Жизнь как кино» (12+)
11.20, 12.15 «Видели видео?» (0+)
14.05 «Елена Цыплакова. Лучший доктор - любовь» (12+)
15.10 Х/ф **«Школьный вальс»** (12+)
17.00, 18.20 «Михаил Танич. Не забывай» (16+)
19.00 Специальный репортаж (16+)
21.00 «Время» (16+)
22.35 «Король нелегалов» (12+)
00.30 «Наедине со всеми» (16+)

Россия

05.35, 03.20 Х/ф **«Чужие дети»** (12+)
07.15 «Устами младенца» (0+)
08.00 Местное время. Воскресенье (16+)
08.35 «Когда все дома» (0+)
09.25 «Утренняя почта с Николаем Басковым» (12+)
10.10 «Сто к одному». Телеигра (0+)
11.00, 17.00 Вести (16+)
11.30 «Большие перемены» (12+)
12.35 Т/с **«За счастьем»** (12+)
18.00 «Песни от всей души» (12+)
20.00 Вести недели (16+)
22.00 Москва. Кремль. Путин (12+)
22.40 «Воскресный вечер» (12+)
01.30 Х/ф **«Южные ночи»** (12+)

НТВ

05.10 Т/с **«Дельта. Продолжение»** (16+)
06.45 Центральное телевидение (16+)
08.00, 10.00, 16.00 Сегодня (16+)
08.20 У нас выигрывают! (12+)
10.20 Первая передача (16+)
10.55 Чудо техники (12+)
11.50 Дачный ответ (0+)
13.00 НашПотребНадзор (16+)
14.00 Своя игра (0+)
15.00, 16.20 Следствие вели… (16+)
19.00 Итоги недели (16+)
20.20 Звезды сошлись (16+)
22.00 Союз чемпионов. Шоу Евгения Плющенко (6+)
00.10 Х/ф **«Битва»** (6+)

ТВ центр

06.25 Х/ф **«Разные судьбы»** (12+)
08.10 Х/ф **«Мымра»** (12+)
09.40 Д/ф «Юрий Беляев. Аристократ из ступино» (12+)
10.25, 11.45 Х/ф **«Сержант милиции»** (12+)
11.30, 14.30, 00.10 События (12+)
14.45 «Случится же такое!» юмористический концерт (12+)
16.20 Х/ф **«Рассвет на Санторини»** (12+)
18.15 Х/ф **«Два плюс два»** (12+)
21.40, 00.25 Х/ф **«Улыбка лиса»** (12+)
01.10 Х/ф **«Шаг в бездну»** (12+)
04.15 Петровка, 38 (16+)
04.25 Х/ф **«Улица полна неожиданностей»** (12+)
05.30 Д/с «Большое кино» (12+)

Матч-ТВ

06.00 Бокс. Bare Knuckle FC. Кристин Фереа против Тэйлор Старлинг (16+)
07.30, 09.00, 12.50, 18.00, 02.55 Новости (16+)
07.35, 11.55, 23.45 Все на Матч! (12+)
09.05 Х/ф **«Ниндзя»** (16+)
10.55 Летний биатлон. Кубок Содружества. Мужчины (12+)
12.55 Летний биатлон. Кубок Содружества. Женщины (12+)
13.45 Всероссийская спартакиада по летним видам спорта (12+)
18.05 После футбола (0+)
19.40 Футбол. МИР Российская Премьер-Лига. «Ростов» - ЦСКА (0+)
21.40 Футбол. Чемп. Италии. «Фиорентина» - «Наполи» (0+)
00.30 Хоккей. Кубок мэра Москвы. Финал (0+)

Пятый канал

05.00 Т/с **«Улицы разбитых фонарей»** (16+)
08.00 Т/с **«Чужой район-3»** (16+)
17.05 Т/с **«След»** (16+)
02.50 Т/с **«Лесник»** (16+)

Знаете ли вы, что...

Комары являются самыми опасными для человека животными на Земле. Будучи переносчиками, более сотни смертельных заболеваний (включая малярию, желтую лихорадку и энцефалит), они ежегодно убивают до 3 млн. человек.

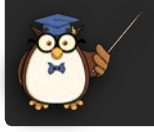

Рен ТВ

07.10, 09.00 М/ф «Илья Муромец и Соловей-разбойник» (6+)
08.30, 12.30, 16.30, 19.30 Новости (16+)
09.20 М/ф «Три богатыря и Шамаханская царица» (12+)
11.00 М/ф «Три богатыря на дальних берегах» (0+)
12.20, 13.00 М/ф «Три богатыря: ход конем» (6+)
14.15 М/ф «Три богатыря и морской царь» (6+)
15.50, 17.00 М/ф «Три богатыря и принцесса Египта» (6+)
17.45 М/ф «Три богатыря и наследница престола» (6+)
20.00 М/ф «Конь Юлий и большие скачки» (6+)
21.15 М/ф «Три богатыря и конь на троне» (6+)
23.00 Итоговая программа (16+)
23.55 Самые шокирующие гипотезы (16+)

ГРУЗОПЕРЕВОЗКИ
«Газель» Возим всё!
Услуги грузчиков
8-905-176-49-57

ГРУЗОПЕРЕВОЗКИ
ГАЗЕЛЬ, ТЕНТ, 3 МЕТРА
ПО РАЙОНУ, ОБЛАСТИ И РФ.
8-930-723-05-33, 8-920-856-49-95

ГРУЗОПЕРЕВОЗКИ
ГАЗЕЛЬ 3 МЕТРА
ПО ГОРОДУ, ОЛАСТИ, РФ.
8-930-735-03-20

АВТОСЕРВИС
ул. Малеча, д. 21 • С 9:00 до 18:00
• АВТОЭЛЕКТРИК • КОМПЬЮТЕРНАЯ ДИАГНОСТИКА ИНЖЕКТОРОВ • АРГОН • РАСКАТКА ШТАМПОВАННЫХ ДИСКОВ • ПРОМЫВКА ИНЖЕКТОРА • РЕМОНТ ХОДОВОЙ ЧАСТИ • ЗАМЕНА МАСЛА • ШИНОМОНТАЖ • ЗАПРАВКА АВТОКОНДИЦИОНЕРОВ • ПРАВКА ЛИТЫХ ДИСКОВ •
ПОСТОЯННЫМ КЛИЕНТАМ СКИДКИ.
Тел. 8-952-963-80-47

ГРУЗОПЕРЕВОЗКИ
до 3 т. 14 м.куб.
ТРЕЗВЫЕ ГРУЗЧИКИ
8-906-500-08-51

ГРУЗОПЕРЕВОЗКИ
ГАЗЕЛЬ-ТЕНТ. ГОРОД, РАЙОН, ОБЛАСТЬ.
8-962-132-53-33
Перевезу металлолом.

ГРУЗОПЕРЕВОЗКИ
ГАЗЕЛЬ-ТЕНТ 5 МЕТРОВ,
24 КУБА, ДО 2 ТОНН.
ПО РАЙОНУ, ОБЛАСТИ, РФ.
8-920-863-06-07, 8-999-381-02-02

Культура

10.20 Х/ф **«Доброе утро»** (16+)
11.45 Острова (12+)
12.30, 00.55 Диалоги о животных (12+)
13.10 Д/ф «Глобальные ценности» (12+)
14.20 Д/ф «Жизнь и путешествия Миклухо-Маклая» (12+)
15.10 Д/ф «Тихо, граждане! Чапай думать будет!» (12+)
15.50 Х/ф **«Чапаев»** (0+)
17.25 Д/ф «Турпутевка на Луну» (12+)
18.05 Д/ф «Успенский собор. Моздок» (12+)
18.35 Д/ф «Анкета Российской империи» (12+)
19.20 «Романтика романса» (12+)
20.15 Х/ф **«Тайна «Черных Дроздов»** (16+)
21.50 Большая опера - 2016 (12+)
23.35 Х/ф **«Добряки»** (0+)
01.35 Искатели (12+)

Звезда

05.05 Т/с **«Фронт»** (16+)
09.00 Новости недели (16+)
09.25 «Служу России» (12+)
09.55 «Военная приемка» (12+)
10.40 «Скрытые угрозы» (16+)
11.30 «Код доступа» (12+)
12.20 «Легенды армии» (12+)
13.05 «Специальный репортаж» (16+)
13.45, 03.40 Т/с **«Исчезнувшие»** (16+)
18.00 Главное с Ольгой Беловой (16+)
19.45 Д/с «Легенды советского сыска» (16+)
23.15 Т/с **«Впереди океан»** (12+)
03.05 Д/ф «Бой за берет» (12+)

ТНТ

07.00, 05.50 «Однажды в России. Спецдайджест» (16+)
11.00 Т/с **«Реальные пацаны»** (16+)
21.00 «Однажды в России» (16+)
23.00 «Женский Стендап» (16+)
00.00 «Битва экстрасенсов» (16+)
02.40 «Импровизация» (16+)
03.25 «Comedy Баттл (сезон 2020)» (16+)
04.15 «Открытый микрофон» (16+)

СТС

06.20, 05.30 Мультфильмы (0+)
06.45 М/с «Три кота» (0+)
07.30 М/с «Царевны» (0+)
07.55, 10.00 «Шоу «Уральских пельменей» (16+)
09.00 «Рогов+» (16+)
10.40 Анимационный «Как приручить дракона» (12+)
12.35 Анимационный «Как приручить дракона-2» (0+)
14.35 Анимационный «Как приручить дракона-3» (6+)
16.35 Х/ф **«Мулан»** (12+)
18.50 Анимационный «Зверопой» (6+)
21.00 Х/ф **«Золушка»** (6+)
23.05 Х/ф **«Три орешка для Золушки»** (6+)
00.50 Муз/ф «Рокетмен» (18+)
02.55 Т/с **«Последний из Магикян»** (12+)

Карусель

11.00 «Трам-пам-пам» (0+)
11.30 М/ф «Йоко и друзья» (0+)
13.00 «Студия красоты» (0+)
13.20 М/с «Команда Флоры» (0+)
15.00 «У меня лапки» (0+)
15.20 «Ералаш» (6+)
16.50 М/ф «Кот в сапогах» (0+)
17.05 М/ф «Бременские музыканты» (0+)
17.30 М/ф «По следам бременских музыкантов» (0+)
17.50 М/с «Сказочный патруль. Хроники чудес» (0+)
19.30 М/с «Турбозавры» (0+)
20.30 «Спокойной ночи, малыши!» (0+)
20.45 М/с «Маша и Медведь» (0+)
23.25 М/ф «Мойдодыр» (0+)
23.45 М/ф «Лягушка-путешественница» (0+)
00.05 М/ф «Заветная мечта» (0+)

ТВ 3

06.00 Мультфильмы (0+)
09.00 Т/с **«Слепая»** (16+)
12.15, 02.30 Х/ф **«Сфера»** (16+)
15.00 Х/ф **«В пасти океана»** (16+)
17.00 Х/ф **«Пещера»** (16+)
19.00 Х/ф **«Дрожь земли: Остров крикунов»** (16+)
21.00 Х/ф **«Пираньи»** (16+)
22.45 Х/ф **«Смертельный квест»** (16+)
00.45 Х/ф **«Заклинательница акул»** (16+)
04.30 «Городские легенды». «Калининград. Телепортация в неизвестность» (16+)
05.15 «Городские легенды». «Кронштадт. Отсюда начинается Земля» (16+)

Спас

08.35 Простые чудеса (12+)
09.25 Д/ф «Успение» (0+)
10.00 «Божественная литургия» (0+)
12.45 Завет (6+)
13.50 Д/ф «Воскрешение святой обители» (0+)
14.20, 23.45 Во что мы верим (0+)
15.20 Х/ф **«Живите в радости»** (0+)
16.50, 02.55 «Бесогон» (16+)
18.00, 01.10 Апокалипсис глава 18 (16+)
18.45, 01.50 Апокалипсис глава 19 (16+)
19.55 Х/ф **«Когда наступает сентябрь»** (0+)
21.45 «Парсуна» (6+)
22.45, 04.30 Щипков (12+)
23.15 Д/ф «Ореховый Спас» (0+)
00.40 Д/ф «Икона Феодоровской Божией Матери» (0+)

ТАКСИ Зенит
ЭВАКУАТОР 30-18-22

СКАЧАЙТЕ НАШЕ ПРИЛОЖЕНИЕ
с городского 2-22-22
прямой мобильный номер 345-345
ХОРОШЕЕ ТАКСИ
ДЛЯ ГОРОДА ХОРОШИХ ЛЮДЕЙ

БЕЛОКНА
ОКНА ДВЕРИ ПВХ
НАТЯЖНЫЕ ПОТОЛКИ ЖАЛЮЗИ
МЕЖКОМНАТНЫЕ ДВЕРИ
БАЛКОННЫЕ РАМЫ (РАЗДВИЖНЫЕ)
ЭНЕРГОСБЕРЕГАЮЩИЕ СТЕКЛОПАКЕТЫ
ОТЛИВЫ, МОСКИТНЫЕ СЕТКИ
ПОДОКОННИКИ
• ДЕРЕВЯННЫЕ ЕВРООКНА
• РЕМОНТ ОКОН
КРЕДИТ РАССРОЧКА
выезд в районы
Приглашаем к сотрудничеству дилеров
ежедневно с 9.00 до 18.00
• 3 года гарантии
• срок изготовления от 5 дней
8-915-534-23-67
г. Стародуб ул. Краснооктябрьская, 11 (Универмаг, 1 этаж)
8-920-839-08-99

Ритуальный магазин
«Скорбь»
Все виды ритуальных услуг.
Круглосуточно.
• Захоронение
• Памятники, кресты, надгробия, ограды
• Гробы от простого до элитного
• Венки, корзины, цветы
• Широкий выбор сопутствующего товара
Наш адрес: г. Стародуб, ул. Урицкого д. 17
8-980-330-13-09 с 8.30 до 18.00
Не для Вас, а для тех, кто был Вам очень дорог!

БРЯНСКИЙ ИНСТИТУТ УПРАВЛЕНИЯ И БИЗНЕСА
Лицензия на право ведения образовательной деятельности
серия 90Л01 №0001054 рег.№0986 от 25.04.2014
ПРОДОЛЖАЕТ ПРИЕМ ДОКУМЕНТОВ
ДЛЯ ПОСТУПЛЕНИЯ НА ОБУЧЕНИЕ ПО НАПРАВЛЕНИЯМ:
- ЭКОНОМИКА - МЕНЕДЖМЕНТ
- ЮРИСПРУДЕНЦИЯ - ПСИХОЛОГИЯ
- ПРИКЛАДНАЯ ИНФОРМАТИКА
г. Унеча, пл. Ленина, д. 2
Консультации по тел: 8-905-054-17-58
Сайт http://biub.ru/

Микрозаймы
Русские Финансы
ЗАЙМ до ГОДА!
1 документ
выгодный %
честные условия
5 минут
Ставка от 0,1% до 0,95% в день, сумма от 500 до 100 000 руб., срок до 365 дней. ООО МКК «РФМ». Не оферта. Гос. реестр МО 30.03.2015 г. Рег. номер 651503054006340, ИНН 5753061690, ОГРН 1155749002090
Стародуб, ул. Первомайская, 13
8 (962) 138 51 15

ПАССАЖИРСКИЕ ПЕРЕВОЗКИ
ЕЖЕДНЕВНО
Стародуб- Брянск-Москва
Москва-Брянск-Стародуб
Время отправления из Стародуба
от магазина «Журавли» в 21:55
Время отправления из Москвы
метро «Юго-западная» в 11:00 и 18:30
Заказ билетов:
8-900-366-65-06
8-962-131-90-06

АВТОВЫКУП
Куплю Ниву, Калину, Приору
или любой другой автомобиль.
8(960)548-06-19, 8(953)279-43-70

Размещение рекламы в газете
тел. 8-903-819-22-19 (Viber, WhatsApp)
E-mail: starpro@bk.ru
С расценками можно ознакомиться на нашем сайте **стародубский-проспект.рф**

В СТАРОДУБЕ В РЕЗУЛЬТАТЕ ДТП ПОСТРАДАЛА ЖЕНЩИНА-ПЕШЕХОД

Дорожно-транспортное происшествие произошло 14 августа около 13.30 на ул. Калинина.

По предварительной информации, 28-летняя женщина-водитель автомобиля Nissan, при движении задним ходом не убедилась в безопасности выполняемого маневра, в результате чего совершила наезд на 59-летнюю женщину-пешехода. В результате ДТП женщина-пешеход с диагнозом закрытый перелом нижней трети левого бедра госпитализирована.

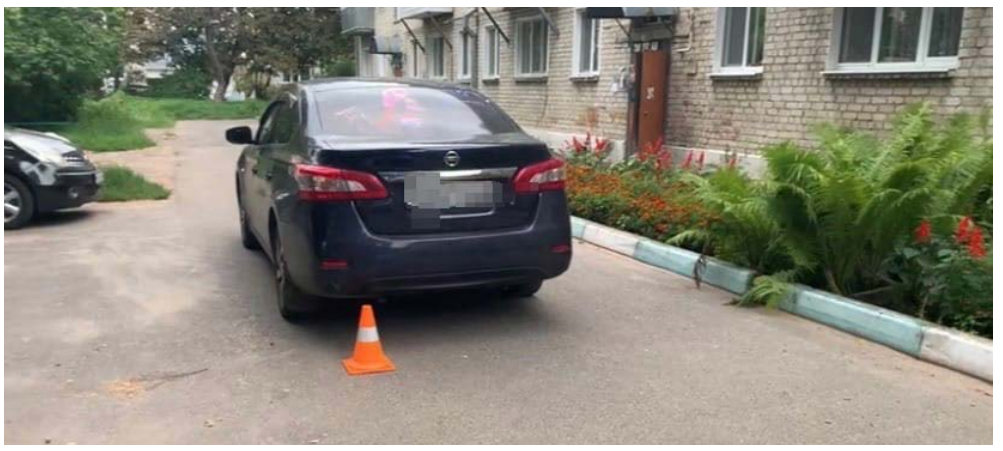

ТАКСИ Зенит
TELE2 422-322
8-953-289-55-15
37-02-03

ПРОКАТ АВТО В СТАРОДУБЕ

Забронировать авто можно позвонив: 422-422
Двигайся с комфортом

СКАНВОРД

КЛЮЧЕВОЕ СЛОВО

1	2	3	4	5	6	7	8

Обувь с голенищами
Журналистский допрос
Железный друг байкера
Щупальце нейрона
... и Гоморра
Учащийся Суворовского училища
Зверек, портящий воздух
Семена в почве
6
Высь над горизонтом
8
Ткань с узелками
Т-34
Стопа бумаг
Преданный делу человек
Уголь, прошедший закалку
Кисло-сладкое яблоко
Сосущий орган клопа
Гигантская волна
5
Почетный титул сэра
Глаза боятся, а ... делают
Метла домашнего формата
Оно от курицы недалеко падает
Алкоголь из Японии
Промысловый рачок
Пятно в тетради неряхи
Круголетие
Прядность
Нужна, чтобы огород вскопать
3
Компонент маринада
Вариант действий
Вся "обойма" процедур
Кошка из снежных краев
2
Кромка тротуара
1
Тинейджер Шекспира
Зефир, обдувающий лицо
Объясняется жестами
Требует искупления
Теплолюбивый злак
Инокиня
Шутки-прибаутки
Вечно серый заяц
К югу от Эквадора
Головной убор
Переход от сна к яви
4
Ночная чернота
{ или]
Рыба северных морей
Миндальная начинка конфеты
Нагой пупс
Архитектурный облом
Пышки, плюшки и пампушки
Земной сын Бога
Спасители Рима
Полет с номером
Актриса и ведущая Довлатова
Переливающаяся ткань
Кисловатая крымская ягода
Трехстишие из Токио
Генератор тока
7
Демонтаж ветхой лачуги
Изделие из бересты
Круглый пирожок
Докучливые жалобы
Тянувший баржу за лямку
Бродивший напиток
Экземпляр попугаев

ПОДСЛУШАНО В СТАРОДУБЕ 10-ый год с вами

Популярное сообщество во ВКонтакте

Подслушано в Стародубе

Оперативная, достоверная информация о ситуации в нашем городе и районе. Все уже читают!

ОТВЕТЫ

НА СКАНВОРД ПРЕДЫДУЩЕГО НОМЕРА

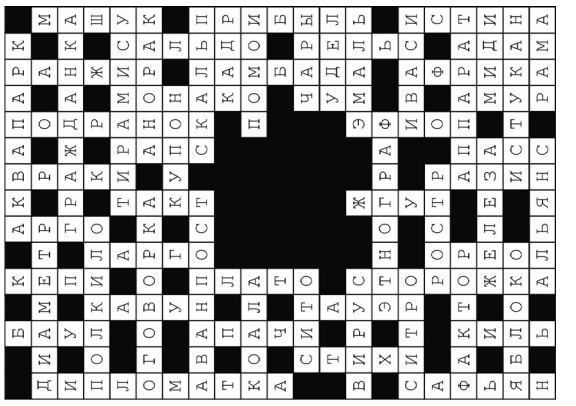

КЛЮЧЕВОЕ СЛОВО **ТАНКЕТКИ**

АНЕКДОТЫ

Он и она на свидании в ресторане.

Она (листая меню): одуреть, ну и цены! Пошли лучше домой, пельменей поедим!

Он: милая, ты согласна стать моей женой?

• • • • • • •

Поезда дальнего следования дают людям возможность в полной мере почувствовать себя домашним котом. Всё время лежишь, спишь, ничего не делаешь. А встаёшь только в туалет или пожрать. Ну, и в окно ещё смотришь на птичек.

• • • • • • •

Вкус их блюд и вид их женщин сделали британцев самыми лучшими моряками в истории.

• • • • • • •

— Какие у вас увлечения?

- Я пью под гитару.

- Поёте?

- Тоже бывает, но редко.

• • • • • • •

Как объяснить производителям одежды, что, когда ты худеешь и начинаешь носить вещи на размер меньше, у тебя при этом не укорачиваются руки?

• • • • • • •

Я поняла, в каком мире мы живём, где-то в возрасте шести лет. Когда, проезжая мимо старого кирпичного здания с зарешечёнными окнами, тусклым мерцающим светом, камерами на стенах, страшно мигающими в темноте, и огромным забором с колючей проволокой поверх, я спросила:

- Это тюрьма?

- Нет, это кондитерская фабрика.

• • • • • • •

- Хочу мужчину. Чтоб красивый был, умный и при деньгах. Но не абы какой, а чтобы любить умел по-настоящему, чтобы цветы дарил...

- А зачем ты ему?!!

• • • • • • •

Оплатил штраф за превышение скорости, Сбер прислал извещение: «Покупка ГИБДД». Друзья поздравляют с удачным приобретением.

• • • • • • •

Если в Питере вас бьют гопники, кричать нужно не «Помогите!», а «Зенит - чемпион!». Уже через пару минут ваших обидчиков отметелят фанаты.

• • • • • • •

- Мне надоело, что ты работаешь простым кассиром! Я ухожу от тебя!

- Пакет нужен?

Прогноз погоды

Дата	суббота 20 августа	воскресенье 21 августа	понедельник 22 августа	вторник 23 августа	среда 24 августа	четверг 25 августа	пятница 26 августа	суббота 27 августа	воскресенье 28 августа	понедельник 29 августа	вторник 30 августа	среда 31 августа
Осадки												
Температура воздуха ночью	+17	+16	+20	+20	+19	+19	+18	+19	+20	+19	+16	+16
Температура воздуха днём	+25	+25	+28	+30	+32	+30	+30	+30	+29	+23	+26	+26

Информационно-рекламная газета «Стародубский проспект». Учредитель и главный редактор Кадомский Алексей Алексеевич. Издатель ООО «Брянский рабочий». Тел.: 8-903-819-22-19. Адрес редакции: 243240, Брянская обл., г. Стародуб, ул. Свердлова, 8а. Адрес издателя: 241050, г. Брянск, ул. Горького, 23. E-mail: starpro@bk.ru. Газета зарегистрирована Управлением Федеральной службы по надзору в сфере связи, информационных технологий и массовых коммуникаций по Брянской области. Регистрационное свидетельство ПИ № ТУ32-00130 от 29.06.2011 г. Ответственность за достоверность информации и качества рекламируемых товаров и услуг несут рекламодатели. Мнение редакции не всегда совпадает с мнением авторов. Газета распространяется частично бесплатно. Цена свободная. Разработка и дизайн Кушнир Геннадий. Тираж - 4000 экз.

Отпечатано в ЗАО «ПОЛИГРАФСЕРВИС» www.poligraphservice.ru. Брянск, пр-д Московский, 15а. Объём 4 п.л. Подписано в печать 18.08.2022 г. по графику - 16:00 факт. - 16:00 заказ №1137

ТАКСИ Зенит ЭВАКУАТОР 30-18-22

СКАЧАЙТЕ НАШЕ ПРИЛОЖЕНИЕ

с городского 2-22-22
прямой мобильный номер 345-345

ХОРОШЕЕ ТАКСИ
ДЛЯ ГОРОДА ХОРОШИХ ЛЮДЕЙ

МАГАЗИН БЫТОВОЙ ТЕХНИКИ И НЕ ТОЛЬКО

ТЕХНИКА 32
ЗОДИАК с 9:00 до 18:00

8 (48348) 2-37-75,
8-900-691-32-89,
8-920-854-66-38

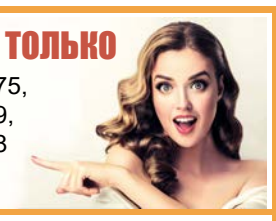

Новое поступление МОПЕДОВ
от 45000 р.

АКЦИЯ!
Телевизор 24” 60 см.
~~11990 руб.~~
8550 руб.

Газовая плита 4-комф.
11450 руб.

Микроволновая печь 20 л.
4450 руб.

АКЦИЯ!
Скороварка 5 л.
2850 руб.

АКЦИЯ!
Сушилка для овощей 5 лотков 20-25 л.
от 3450 р.

АКЦИЯ!
Телевизор 32” 81 см.
~~14450 руб.~~
9250 руб.

Холодильник 1-камерный
~~8950 руб.~~
7950 руб.

АКЦИЯ!!!
Блендер 800 Вт 1450 руб.
Миксер 550 Вт 1350 руб.

Чайник электрический 1,8 л. нерж.
690 руб.

АКЦИЯ!
Мультиварка 5л. 11 программ
2950 руб.

Водонагреватель накопительный 50 л.
7890 руб.

Стиральная машина автомат 5 кг. АКЦИЯ!
17950 руб.
Стиральная машина автомат 7 кг.
19950 руб.

АКЦИЯ!
Флеш накопитель 16 Гб - ~~380 руб.~~ 290 руб.
32 Гб - ~~450 руб.~~ 380 руб.
64 Гб - ~~680 руб.~~ 590 руб.
290 руб.
Карта памяти 32 Гб
~~450 руб.~~ 350 руб.

АКЦИЯ
Генератор бензиновый 6,5 КВт 220/380 Вт электрозапуск
37750 руб.

Пылесос 2500 Вт циклон
3550 руб.

Газовые котлы в стояк от 21550 руб.
Газовые колонки от 6300 руб.

АКЦИЯ!
Ларь морозильный 105 л.
~~16950 руб.~~
12950 руб.

Бензотриммер 3 л.с. от 6950 р.
Электротриммер 2190 р.
Газонокосилка от 6500 р.

РАСПРОДАЖА ВЕЛОСИПЕДОВ
детский от - 5750 р.
взрослый от - ~~12450~~ р. 9450 р.
горный, 21 скорость от - 12950 р.
самокаты от - 1990 р.

МОТОБЛОКИ, ПРИЦЕПЫ И НАВЕСНОЕ ОБОРУДОВАНИЕ
Мотоблок 18 л.с. - от 42850 р.
Мотоблок 7 л.с. - от 27950 р.
Мотоблок 8,5 л.с. - от 37550р.
Культиваторы - от 9000р.
Картофелекопалки - от 19000р.
Газонокосилоки - от 6550 р.
Картофелесажалка - от 14450 р.
Прицепы к мотоблокам на 300-500 кг.

АКЦИЯ!
Бензотриммер Patriot 3,3 л.с. 6450 руб.
Минимойка 1900 Вт 6650 руб.

РАСПРОДАЖА
Качели 180 кг. - от 9000 р.
Бассейн надувной - от 2950 р.
Бассейны каркасные - от 8950 р.
Батуты от - 8850 р.

Цены действительны на момент выхода рекламы. Фото не всегда соответствует товару. Количество товара ограничено.

ОКНА XXI века

Окна · двери · лоджии конструкции из ПВХ
Brusbox · Rehau
Veka LG · Salamander
Работаем по городу, району и области

Замеряем, доставляем и консультируем - бесплатно

В продаже: подоконники, отливы, откосы, москитная сетка

8-996-449-00-01
8-920-601-46-48

Подробная информация об участии в акции, её организаторе, правилах, призах, сроках, месте, порядке их получении по указанному телефону. Товар сертифицирован.

Защита от жары и света - отличный подарок этим летом.

ЖАЛЮЗИ
ВСЕ ВИДЫ
РУЛОННЫЕ ШТОРЫ
РОЛЬСТАВНИ
8-920-601-46-48
8-953-271-35-84

СТАРОДУБСКИЕ ОКНА
РАБОТАЕМ БЕЗ ПОСРЕДНИКОВ!!!
ВЫСОКОЕ КАЧЕСТВО · НЕМЕЦКИЕ ТЕХНОЛОГИИ · ДОСТУПНАЯ ЦЕНА

brusbox
СОБСТВЕННОЕ ПРОИЗВОДСТВО

ПОДОКОННИКИ, ОТЛИВЫ, ФУРНИТУРА для пластиковых окон
РЕМОНТ ОКОН
Замена некачественной фурнитуры на сертифицированную

REHAU
Unlimited Polymer Solutions

Адрес производства: г. Стародуб, ул. Ленина, д. 154 Л (бывшая территория «Сельхозтехники»)

МИНИМАЛЬНЫЙ СРОК ИЗГОТОВЛЕНИЯ!
Сервисное обслуживание нашим клиентам - гарантировано!

8-906-501-70-07 · 8-952-963-52-15

Подробная информация об участии в акции, её организаторе, правилах, призах, сроках, месте, порядке их получении по указанному телефону. Товар сертифицирован.

ТАКСИ Зенит
TELE2 422-322
8-953-289-55-15
37-02-03